

AMAZÔNIA

DADOS ATUALIZADOS



DEPARTAMENTO
DO AGRONEGÓCIO

Risco de Queimadas

As queimadas ocorrem preponderantemente em áreas de cerrado, ambientes de transição e áreas já abertas

risco de queimadas previsto pelo INPE

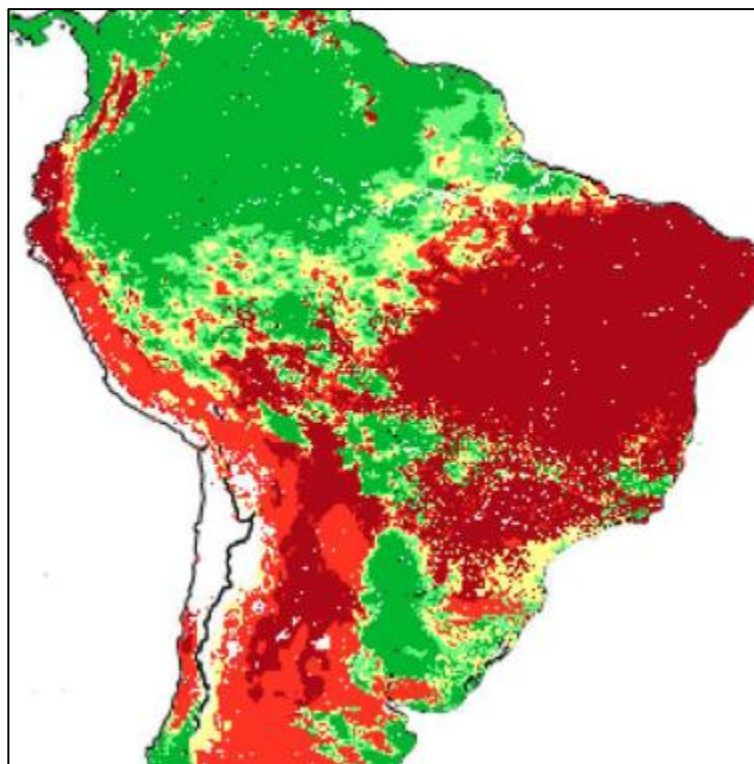
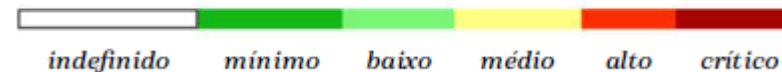

30.08.2019

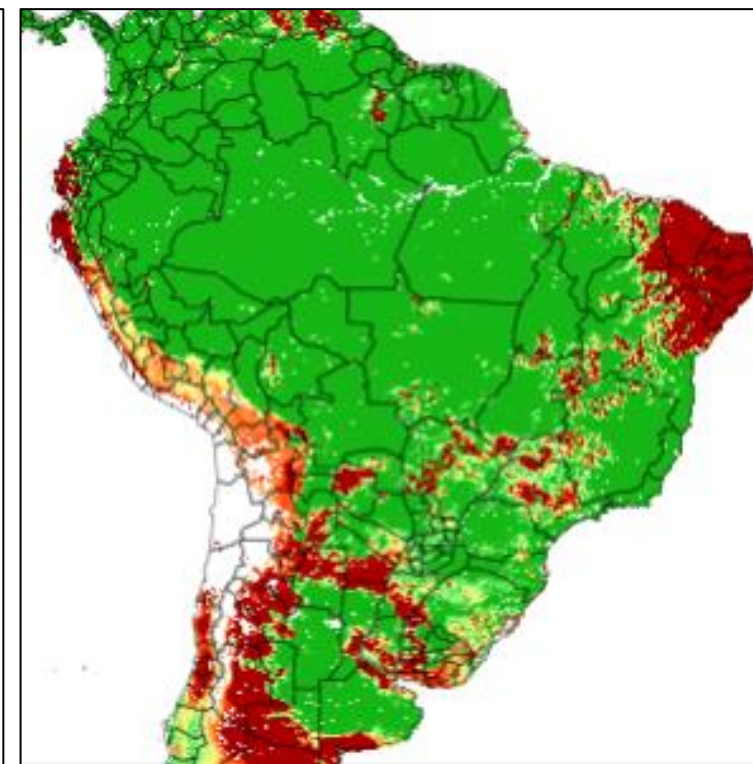

03.11.2021

Focos de Queimadas no Bioma Amazônia

Focos de Queimadas no Bioma Amazônia

Série de janeiro a outubro

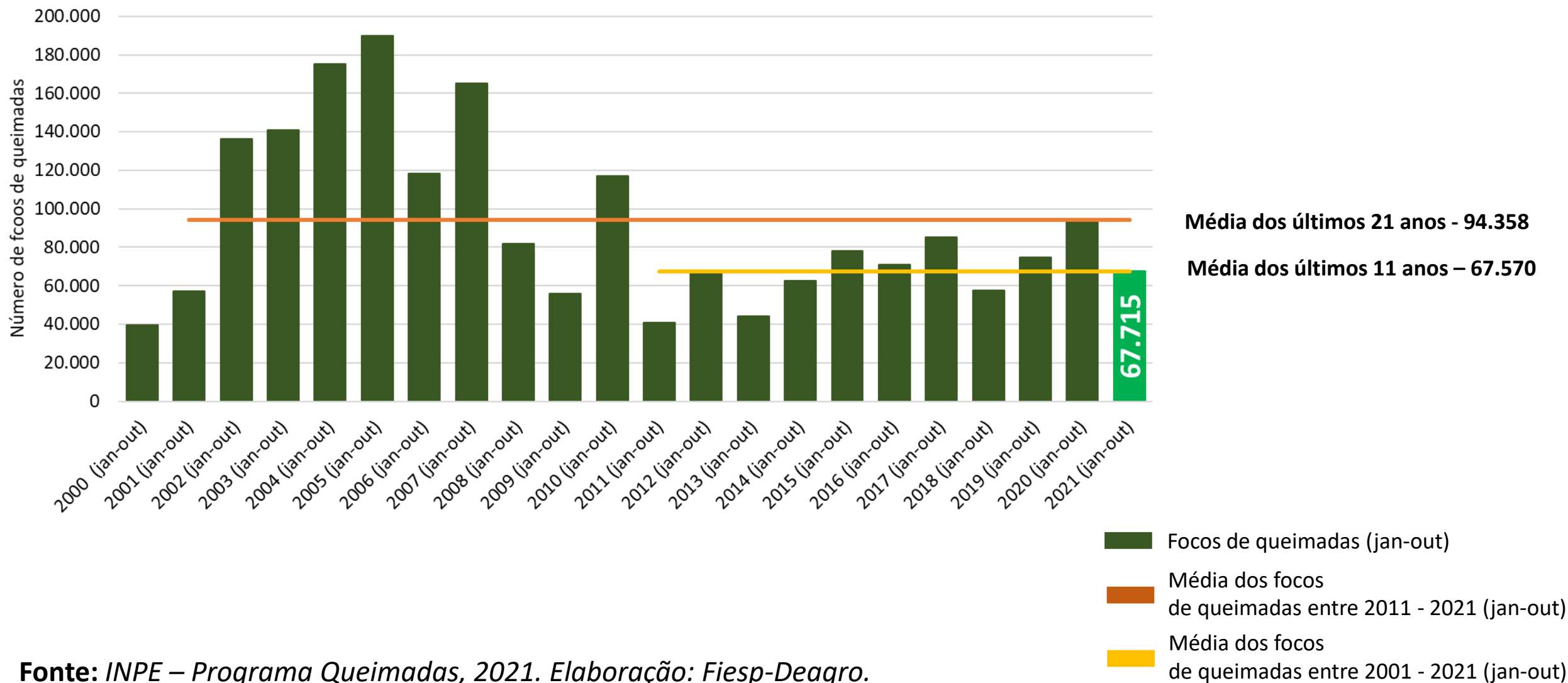

Fonte: INPE – Programa Queimadas, 2021. Elaboração: Fiesp-Deagro.

Focos de Queimadas no Bioma Amazônia

Comparativo sazonal dos focos ativos detectados pelo satélite de referência na série histórica

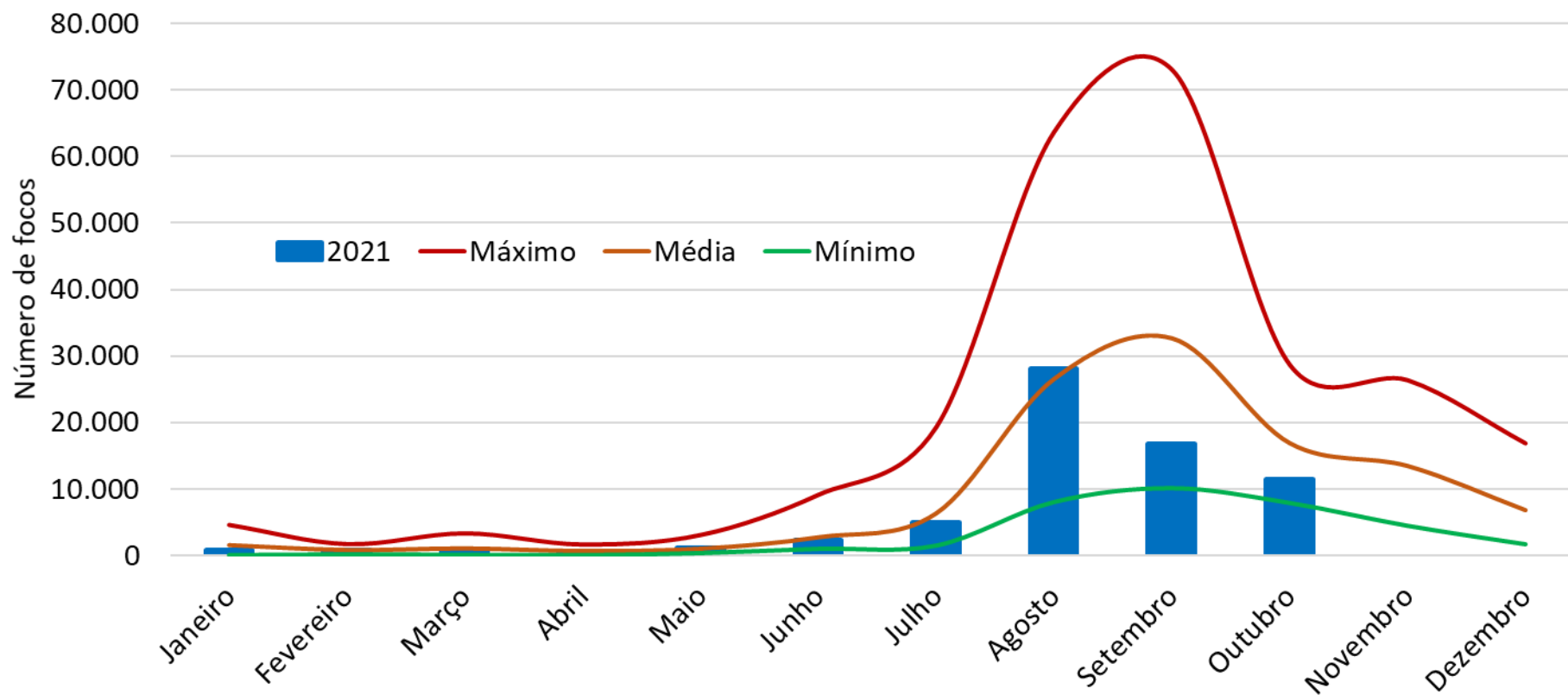

Focos de Queimadas na Amazônia Legal

Focos de Queimadas na Amazônia Legal

Série de janeiro a outubro

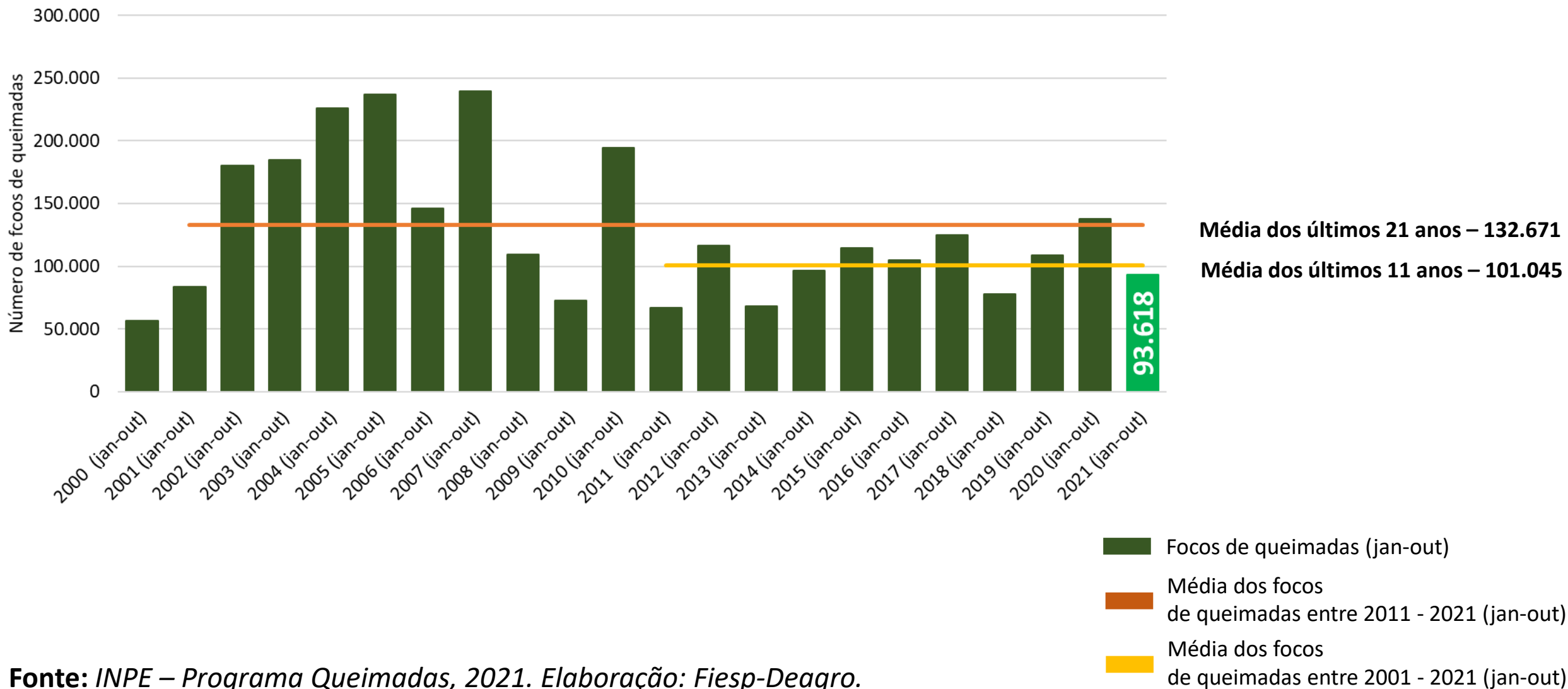

Fonte: INPE – Programa Queimadas, 2021. Elaboração: Fiesp-Deagro.

Focos de Queimadas na Amazônia Legal

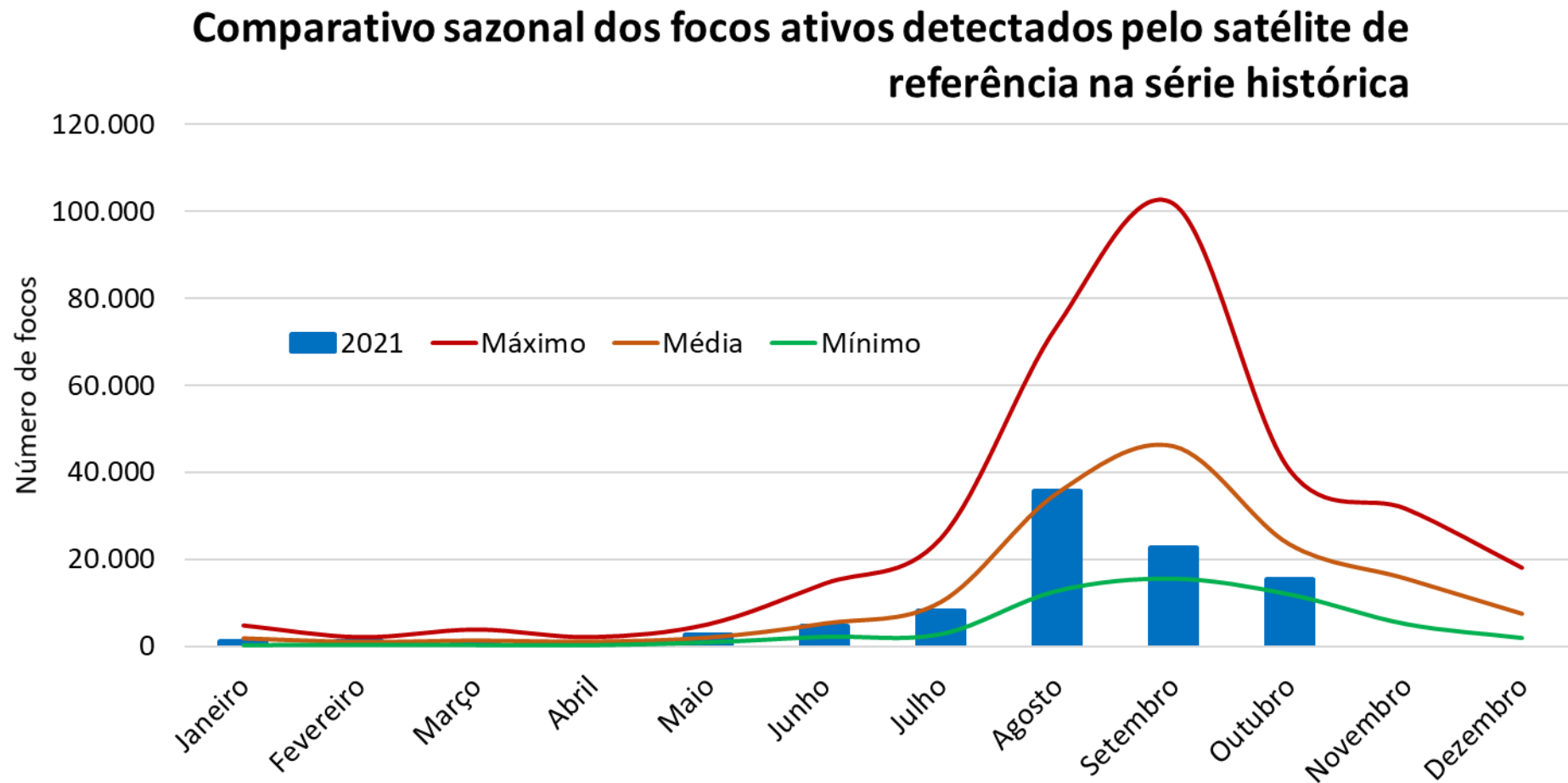

Combate ao Desmatamento

Combate ao Desmatamento

Série de desmatamento na Amazônia Legal

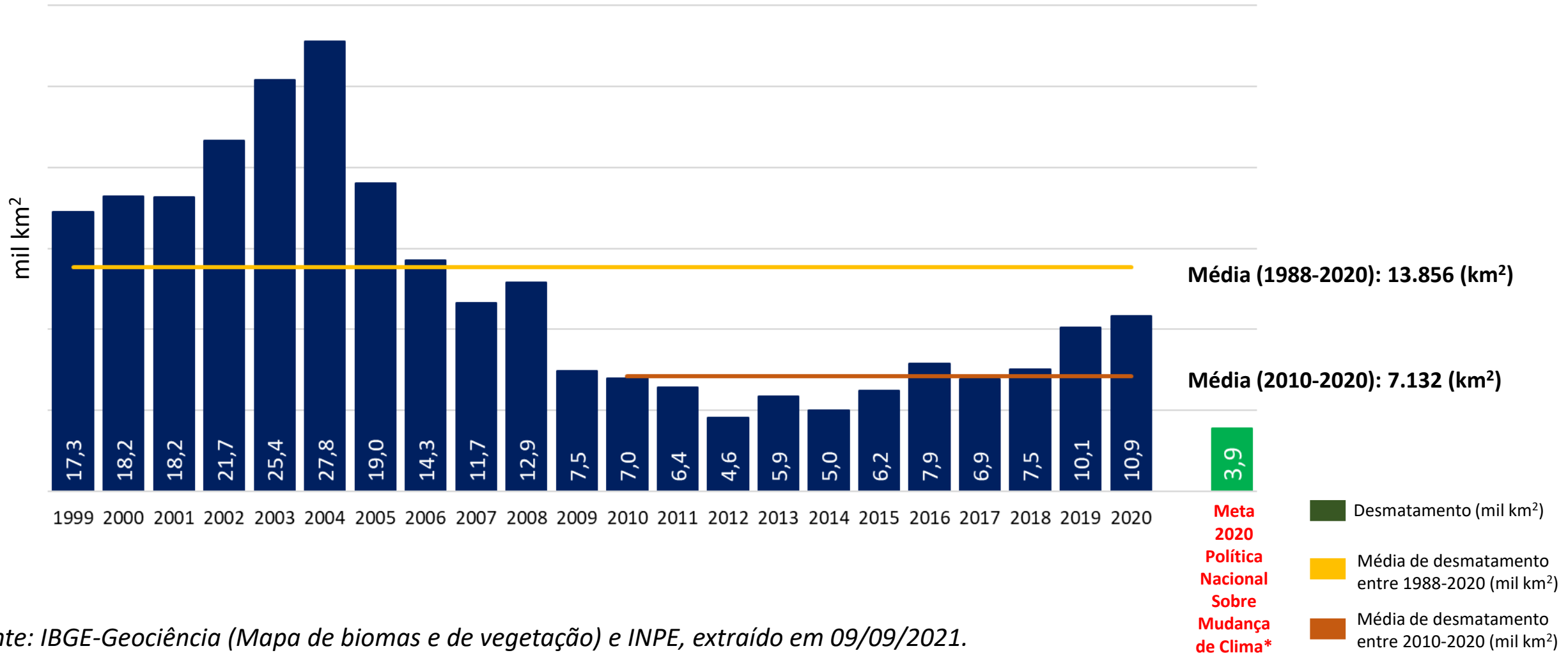

Fonte: IBGE-Geociência (Mapa de biomas e de vegetação) e INPE, extraído em 09/09/2021.

* Lei 12187/19 e Decreto 9578/18. Elaboração: Fiesp-Deagro.

Combate ao Desmatamento

Amazônia Legal | Taxa de desmatamento em 2020 - Estados
(em km2)

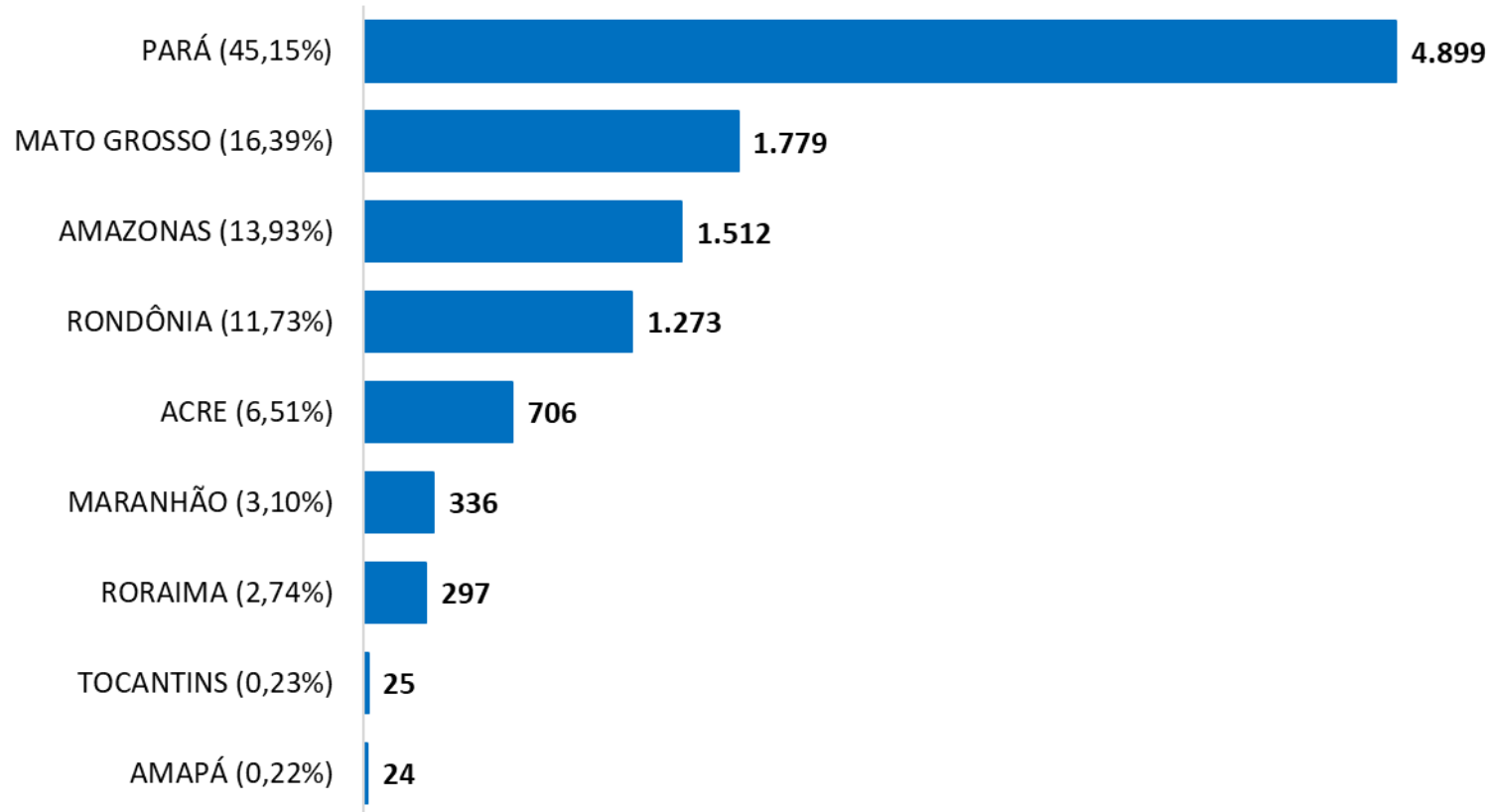

Fonte: IBGE-Geociência (Mapa de biomas e de vegetação) e INPE, extraído em 09/09/2021.

Elaboração: Fiesp-Deagro.

Combate ao Desmatamento

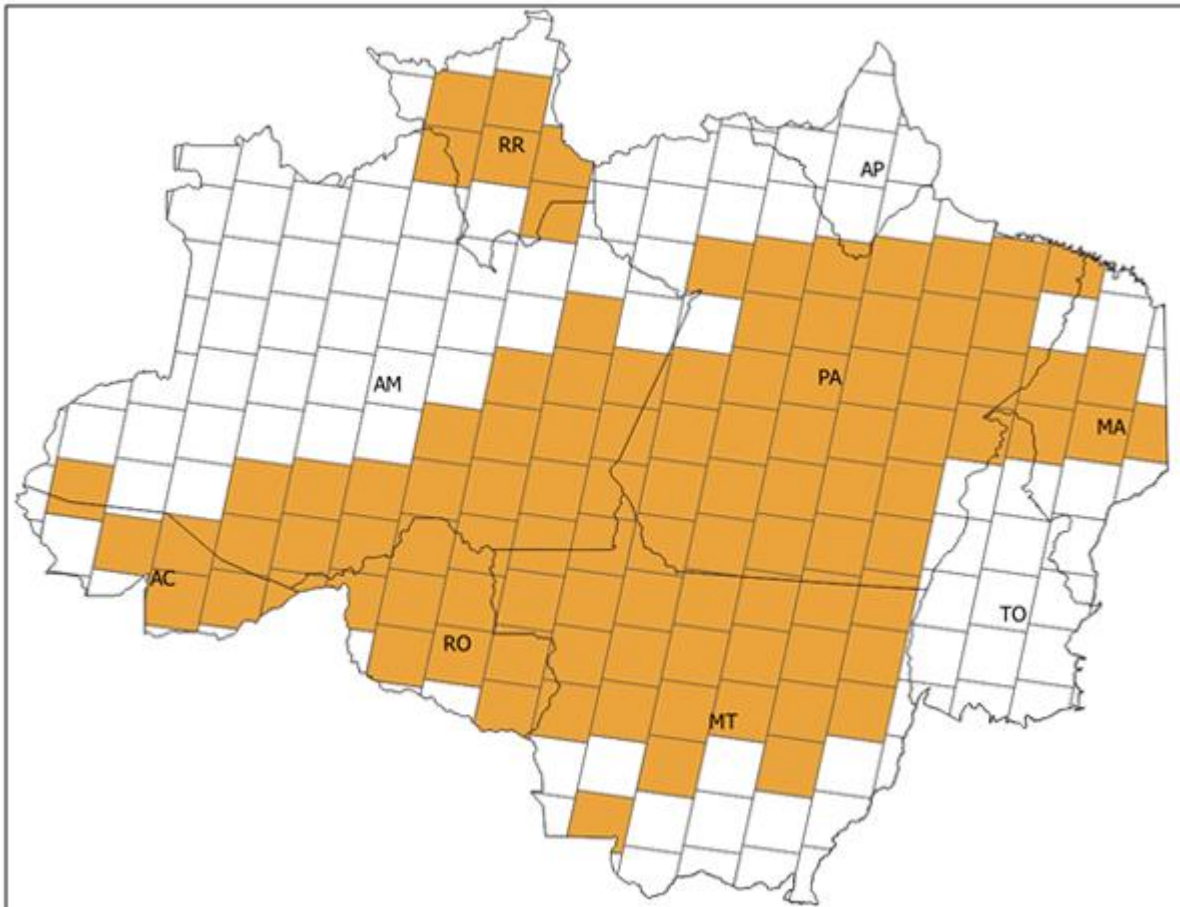

Áreas em laranja indicam as 102 cenas OLI/Landsat-8 selecionadas para a estimativa PRODES 2020.

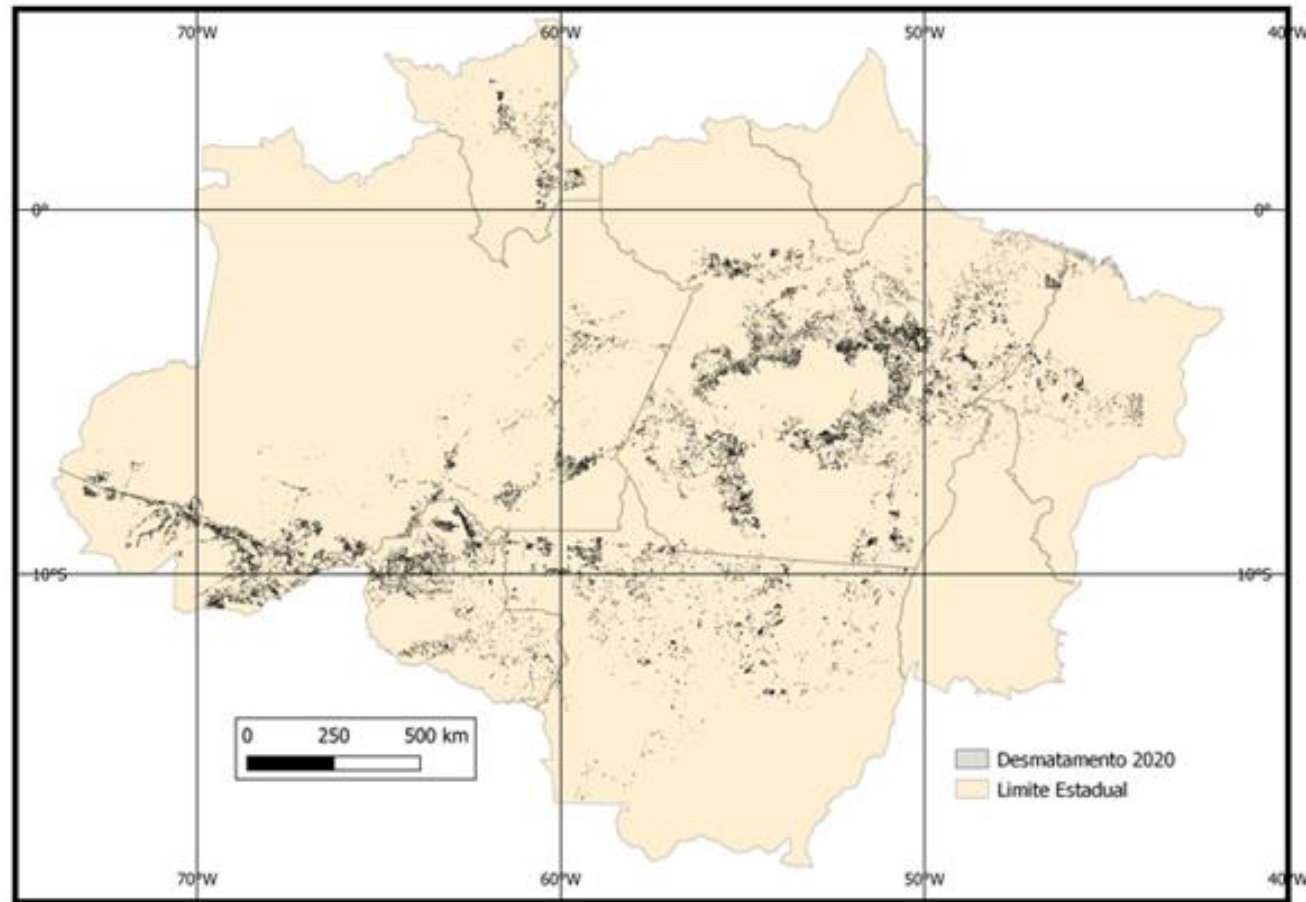

Mapa das ocorrências de desmatamento identificadas no PRODES 2020, nas 102 cenas prioritárias das ALB.

Alerta

Desmatamento

DETER | Alertas de evidências de alteração da cobertura florestal na Amazônia Legal

Dados de ago-out de 2021 em relação à ago-out de 2020: queda de 56,6% para todas as classes

Áreas por Estados

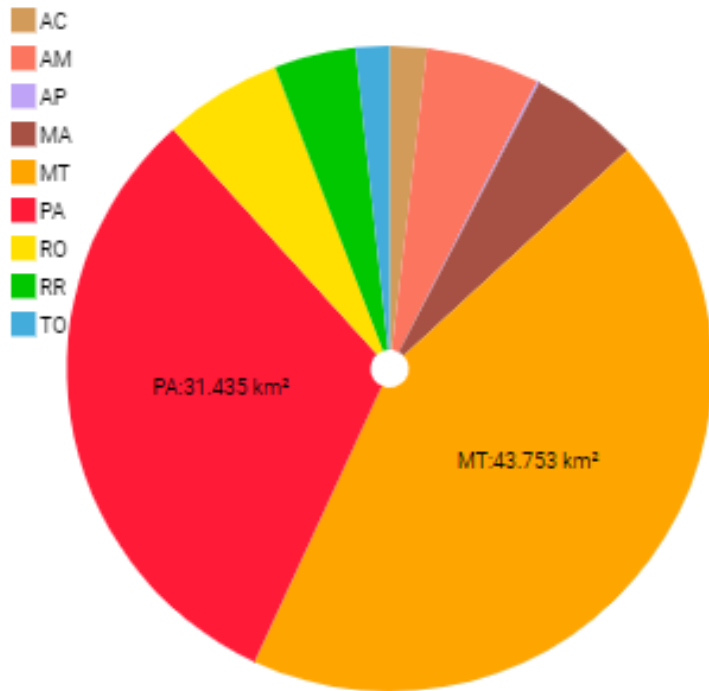

Áreas por Classes

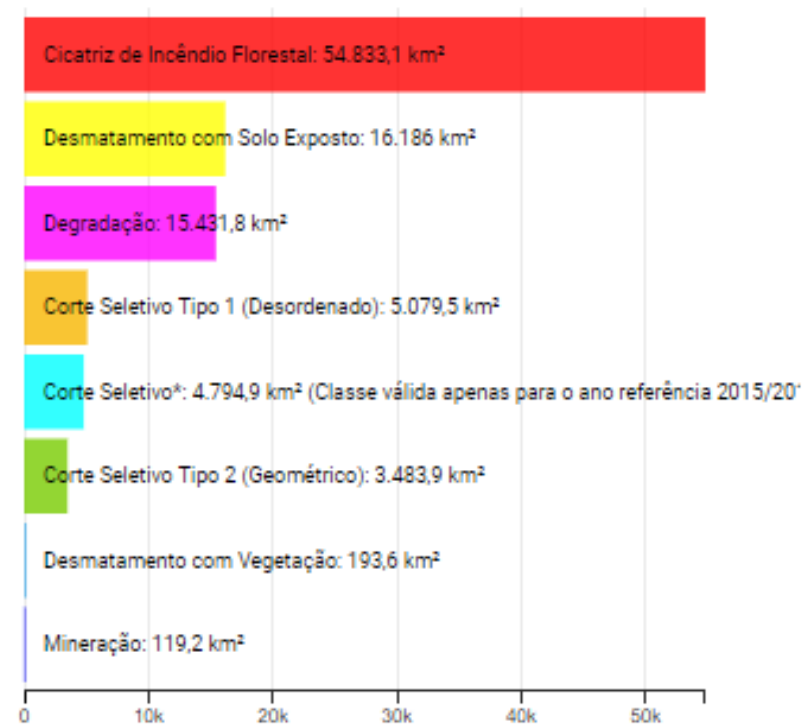

Áreas por Anos

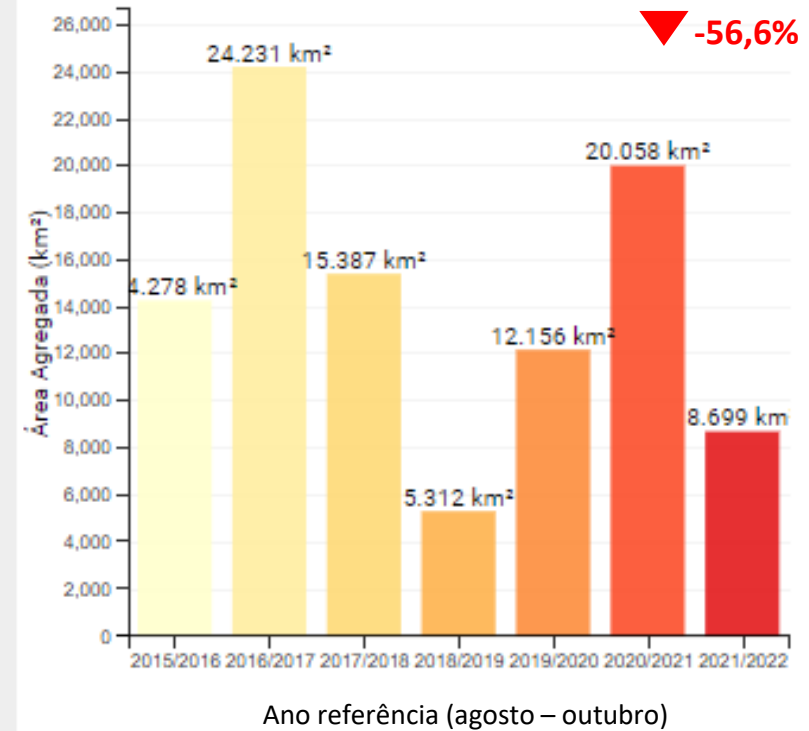

Nota: a) **DESMATAMENTO**: Desmatamento com solo exposto, Desmatamento com vegetação e Mineração; b) **DEGRADAÇÃO**: Degradação, Cicatriz de incêndio florestal; c) **EXPLORAÇÃO MADEIREIRA**: Corte Seletivo Tipo 1 (Desordenado) Corte Seletivo Tipo 2 (Geométrico). Fonte: INPE-DETER (TerraBrasilis). Extração em 03/11/2021. Elaboração: Fiesp Deagro.

DETER | Alertas de evidências de alteração da cobertura florestal na Amazônia Legal

Dados de ago-out de 2021 em relação à ago-out de 2020: queda de 17,5% para as classes destacadas

Áreas por Estados

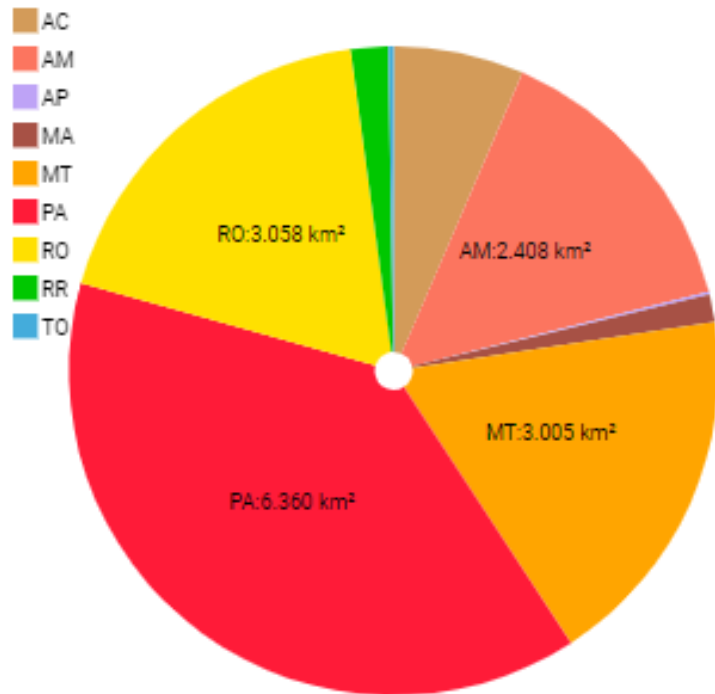

Áreas por Classes

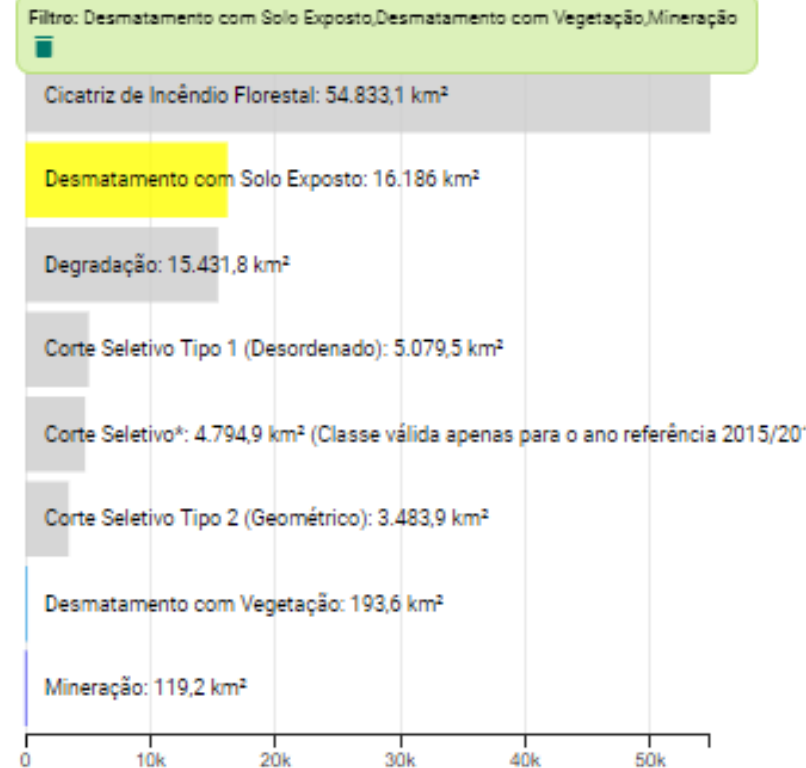

Áreas por Anos

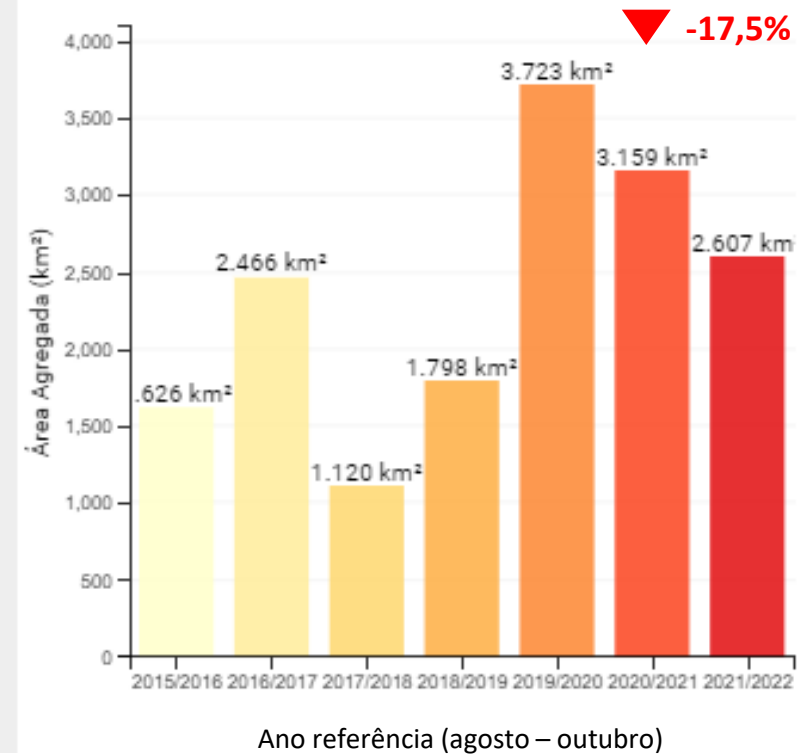

Nota: a) **DESMATAMENTO**: Desmatamento com solo exposto, Desmatamento com vegetação e Mineração; b) **DEGRADAÇÃO**: Degradação, Cicatriz de incêndio florestal; c) **EXPLORAÇÃO MADEIREIRA**: Corte Seletivo Tipo 1 (Desordenado) Corte Seletivo Tipo 2 (Geométrico). Fonte: INPE-DETER (TerraBrasilis). Extração em 03/11/2021. Elaboração: Fiesp Deagro.