

AMAZÔNIA

DADOS ATUALIZADOS



DEPARTAMENTO
DO AGRONEGÓCIO

Risco de Queimadas

As queimadas ocorrem preponderantemente em áreas de cerrado, ambientes de transição e áreas já abertas

risco de queimadas previsto pelo INPE

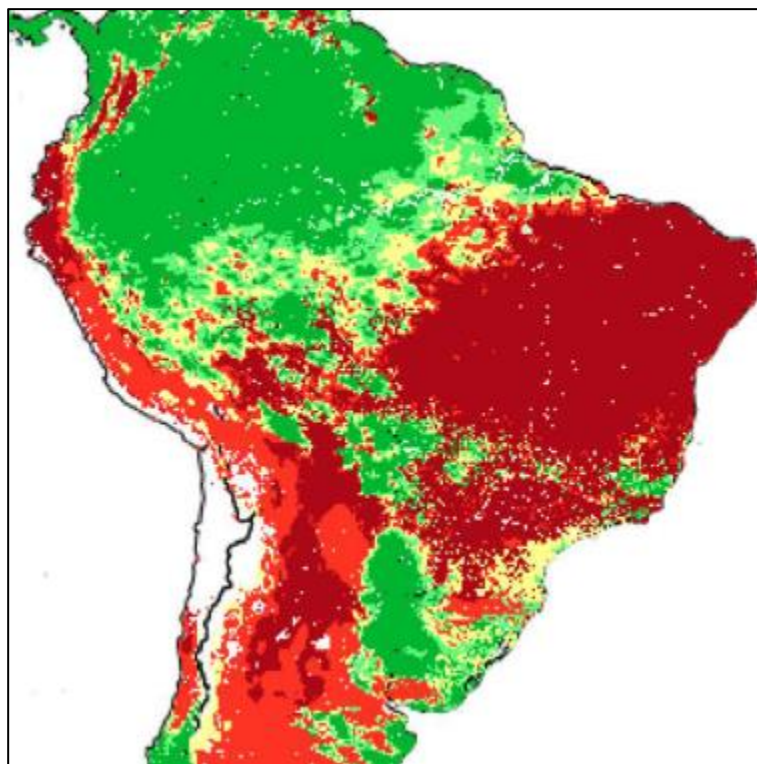
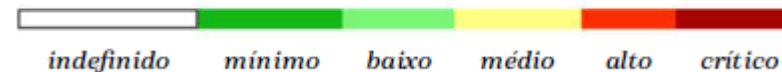

30.08.2019

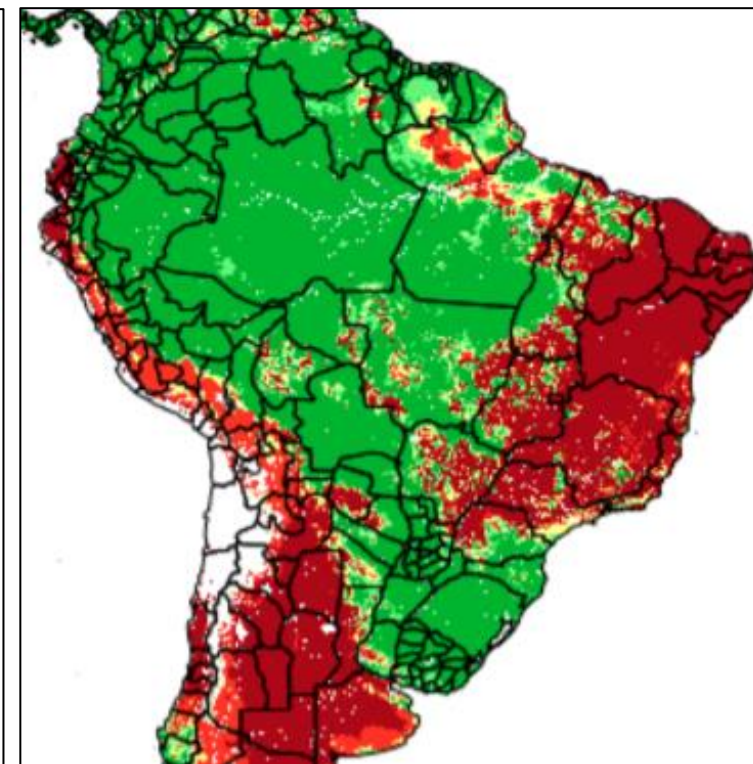

01.12.2020

Focos de Queimadas no Bioma Amazônia

Focos de Queimadas no Bioma Amazônia

Série de janeiro a dezembro

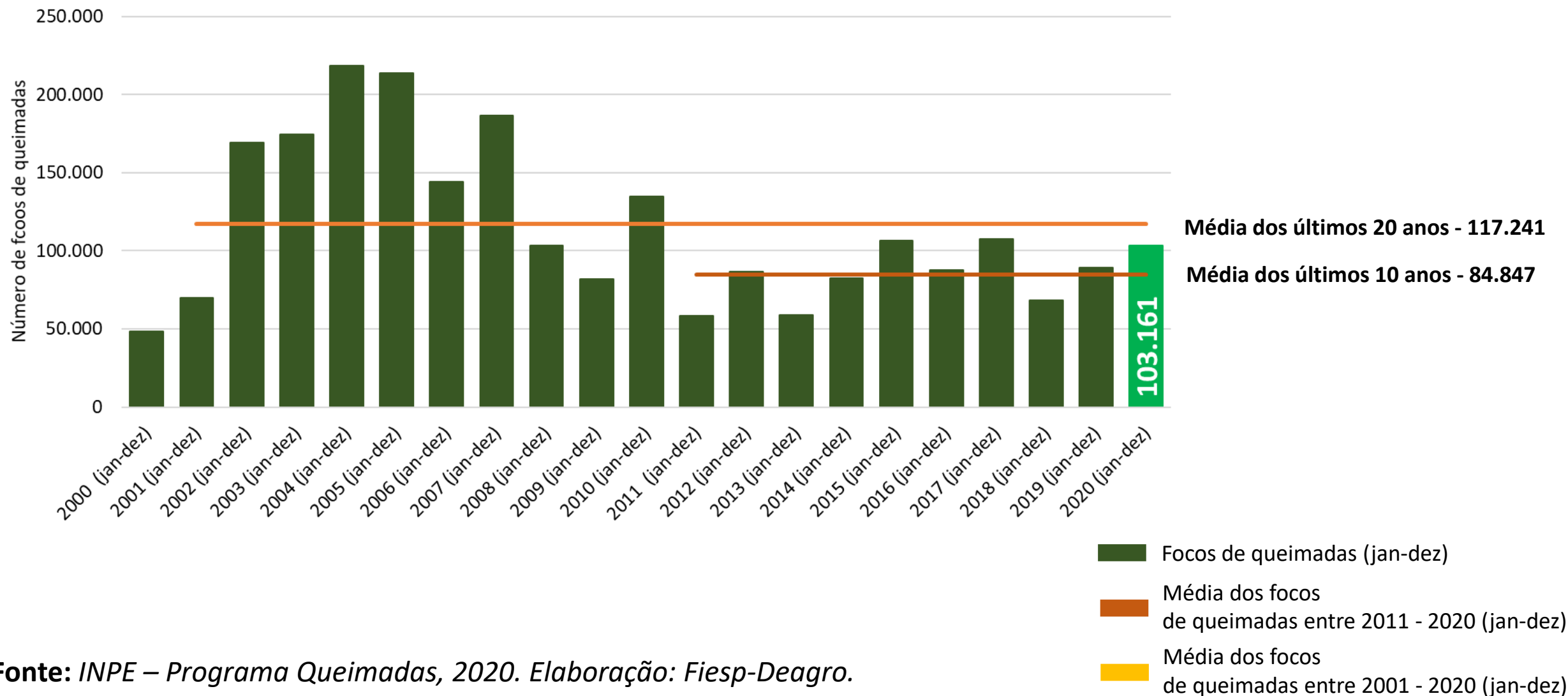

Focos de Queimadas no Bioma Amazônia

Comparativo sazonal dos focos ativos detectados pelo satélite de referência na série histórica

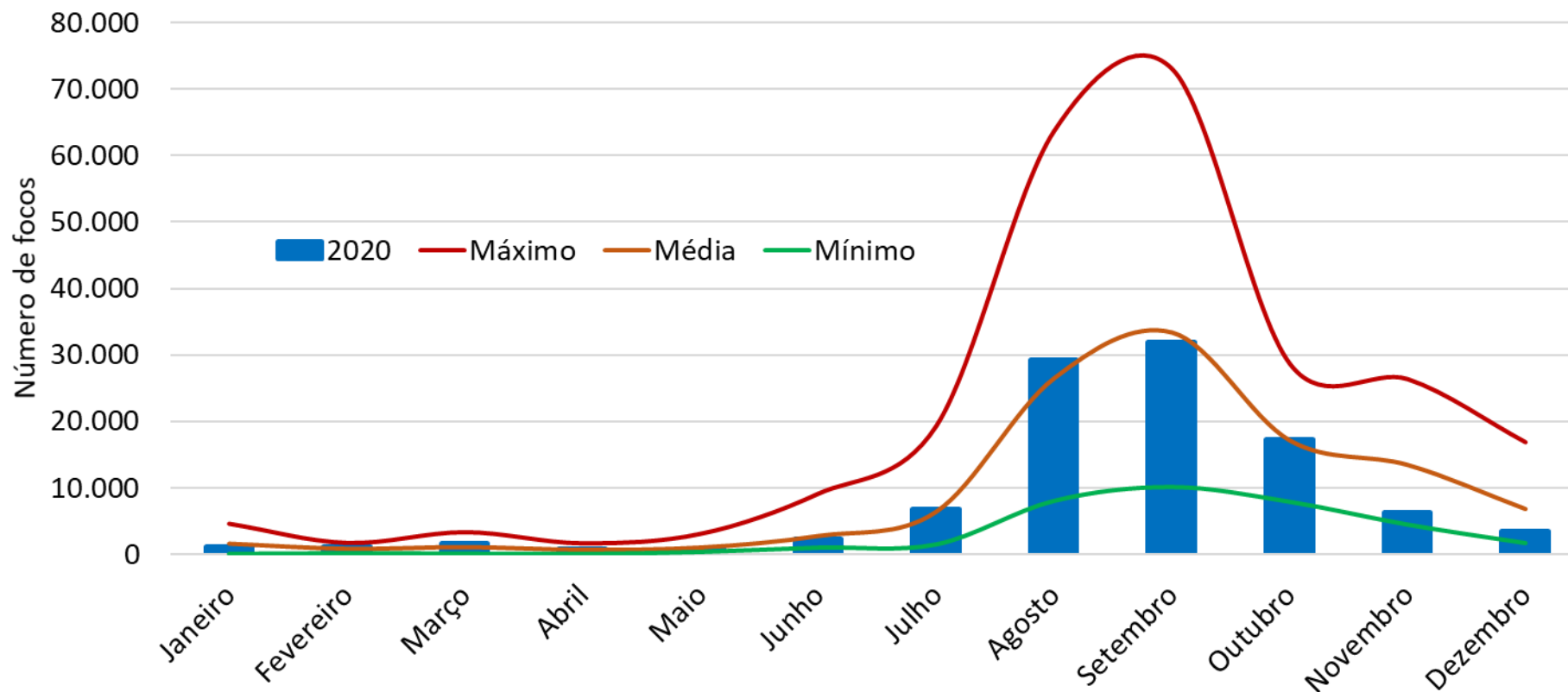

Focos de Queimadas na Amazônia Legal

Focos de Queimadas na Amazônia Legal

Série de janeiro a dezembro

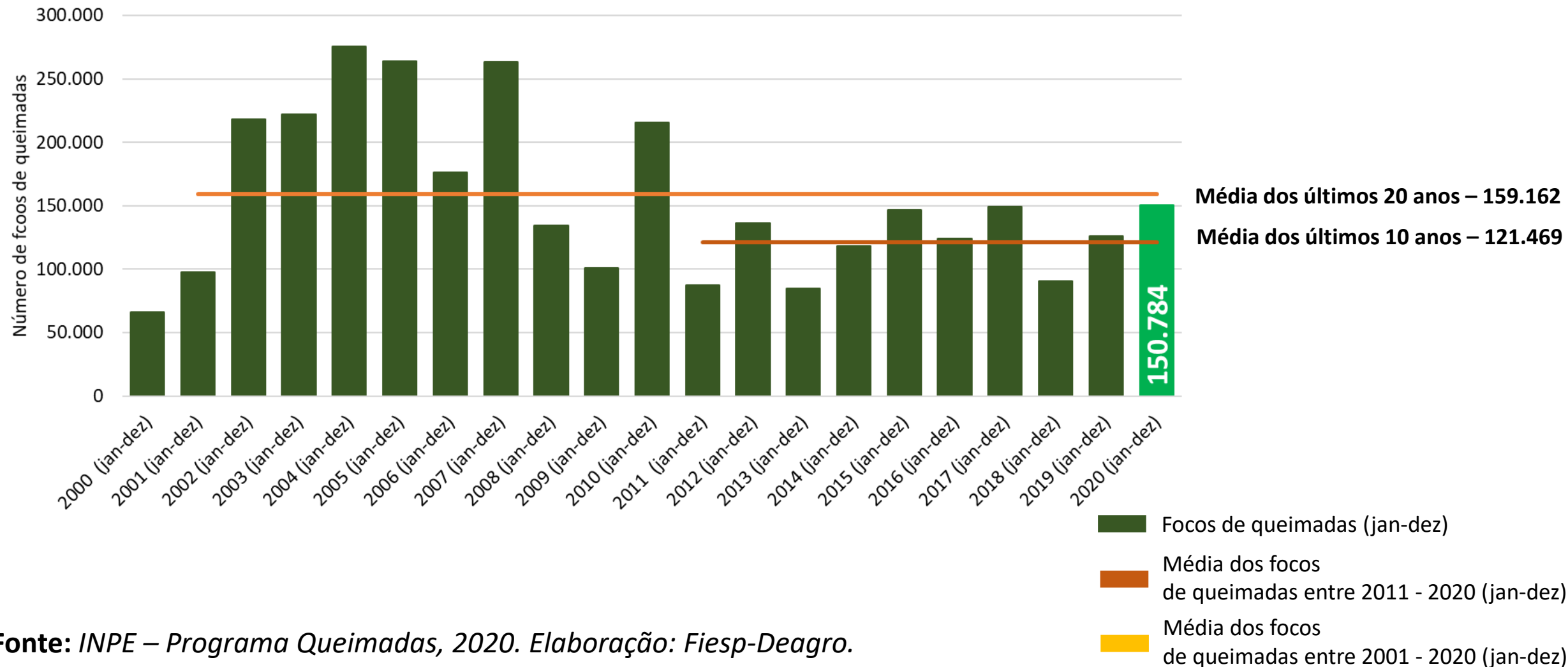

Fonte: INPE – Programa Queimadas, 2020. Elaboração: Fiesp-Deagro.

Focos de Queimadas na Amazônia Legal

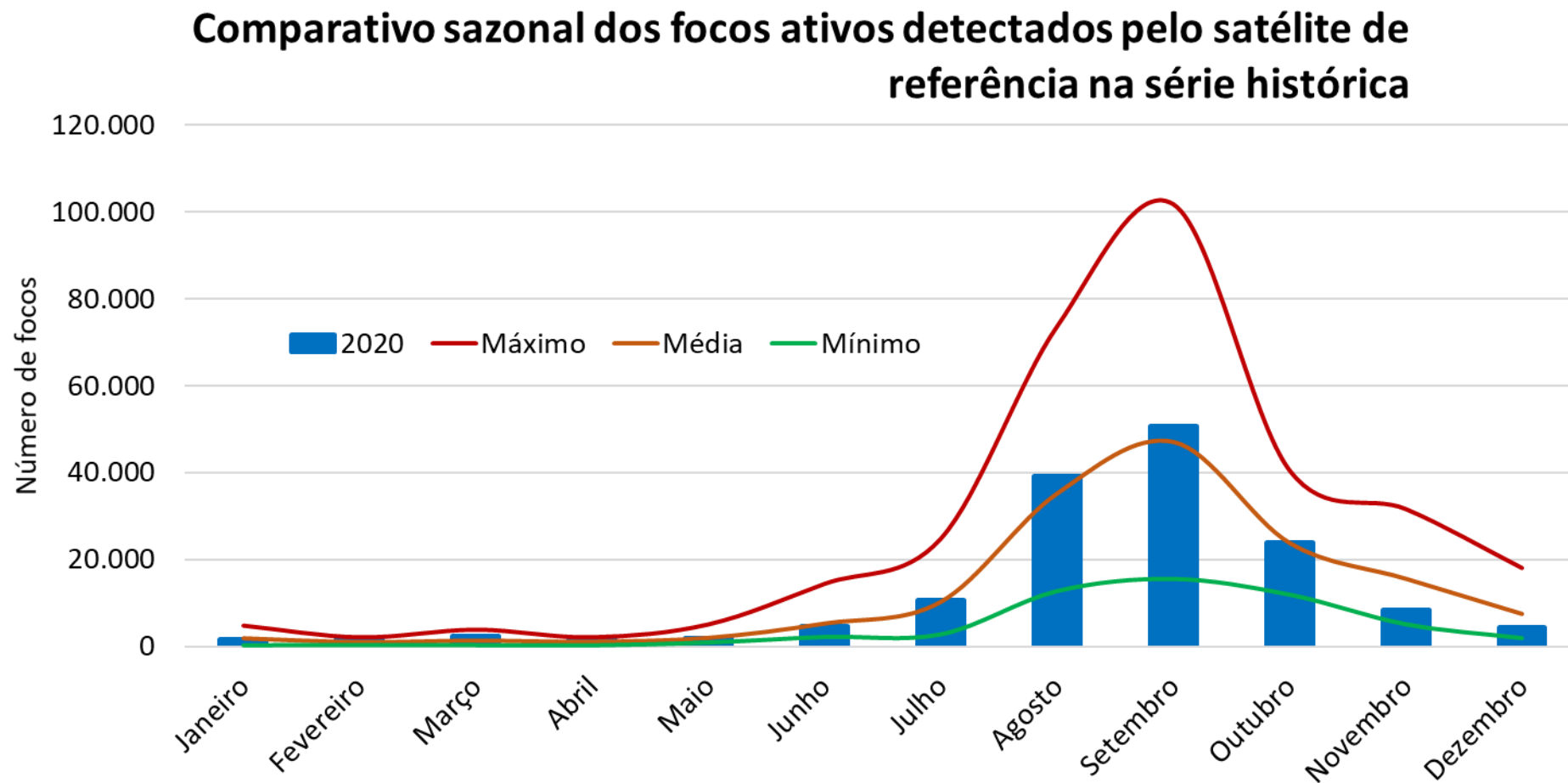

Combate ao Desmatamento

Série de desmatamento na Amazônia Legal

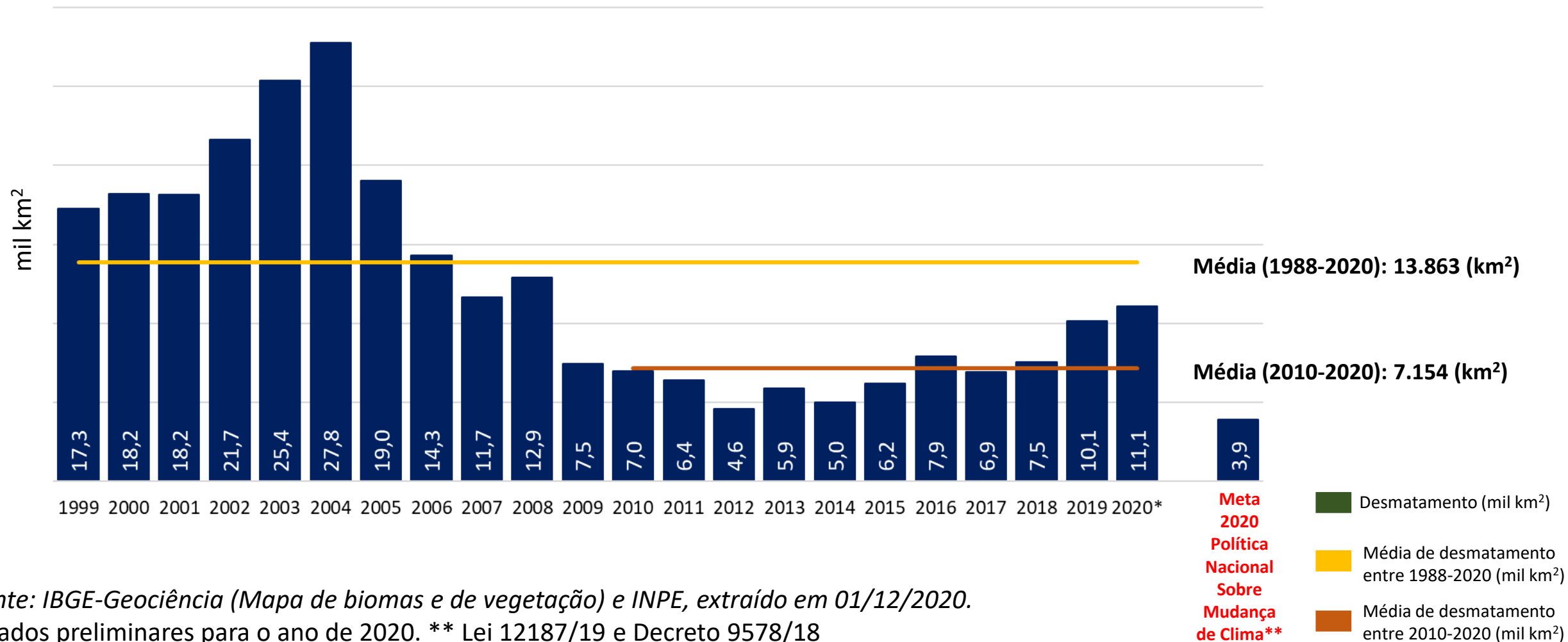

Fonte: IBGE-Geociência (Mapa de biomas e de vegetação) e INPE, extraído em 01/12/2020.

*Dados preliminares para o ano de 2020. ** Lei 12187/19 e Decreto 9578/18

Elaboração: Fiesp-Deagro.

Combate ao Desmatamento

Amazônia Legal | Taxa de desmatamento em 2020 - Estados
(em km2)

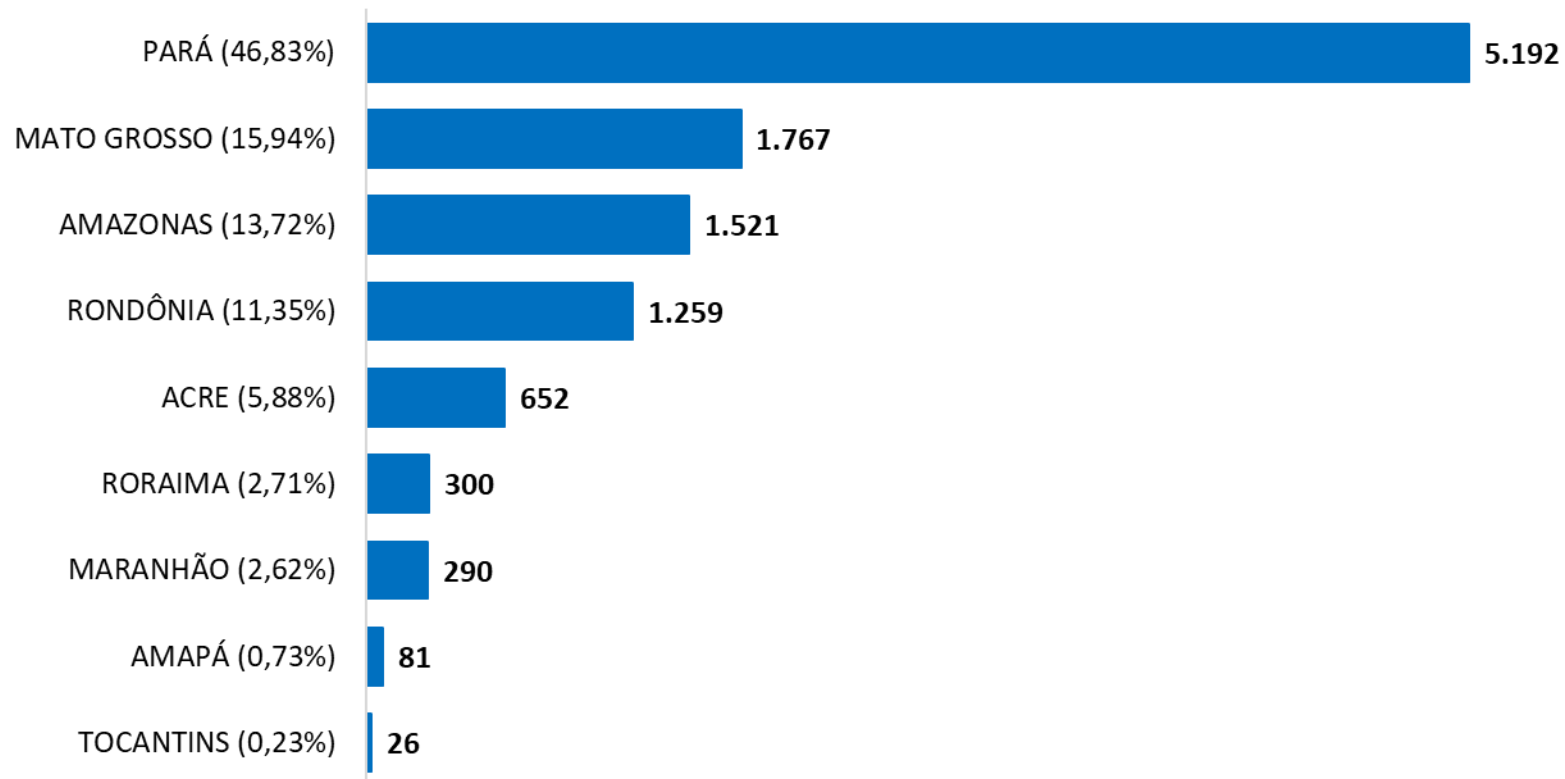

Fonte: IBGE-Geociência (Mapa de biomas e de vegetação) e INPE, extraído em 01/12/2020.

*Dados preliminares para o ano de 2020. ** Lei 12187/19 e Decreto 9578/18

Elaboração: Fiesp-Deagro.

Combate ao Desmatamento

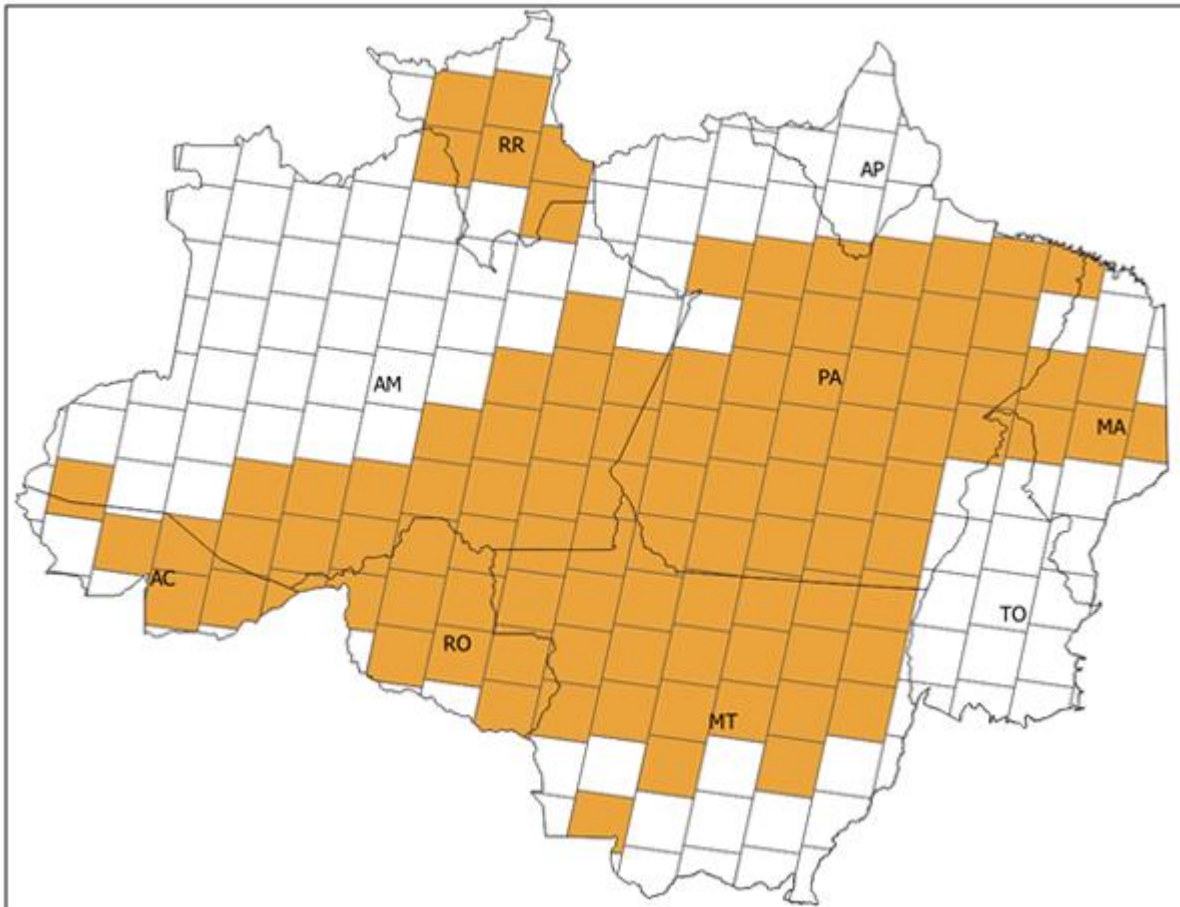

Áreas em laranja indicam as 102 cenas OLI/Landsat-8 selecionadas para a estimativa PRODES 2020.

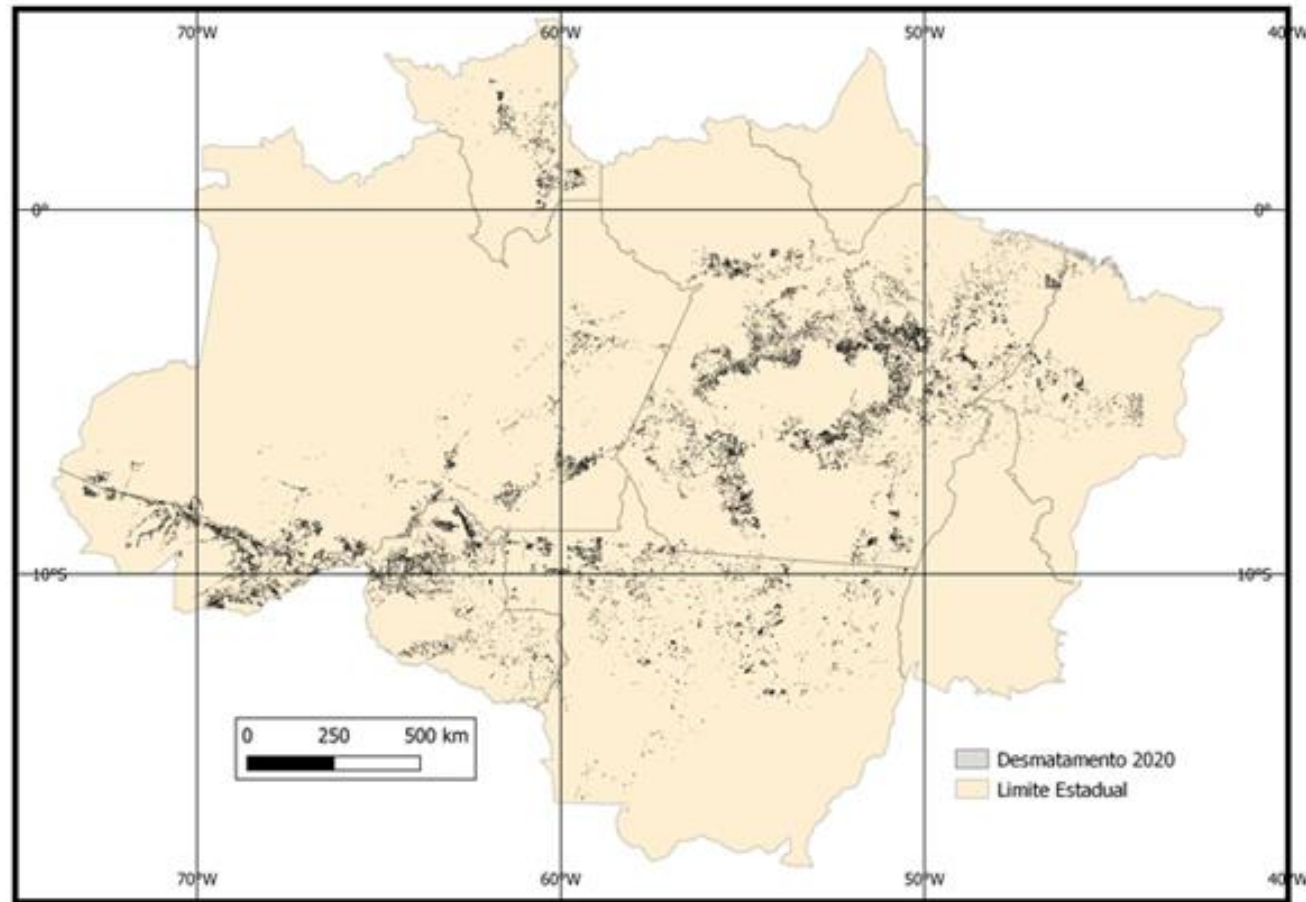

Mapa das ocorrências de desmatamento identificadas no PRODES 2020, nas 102 cenas prioritárias das ALB.