







# **Resultados da indústria de transformação paulista em Dezembro/2020**

Levantamento de Conjuntura e Sensor (Janeiro)

# RESULTADOS DA INDÚSTRIA PAULISTA - Dezembro/2020

Dados com ajuste sazonal

Vendas reais	<b>0%</b>	
Horas trabalhadas na produção	<b>1,2%</b>	
Salários reais médios	<b>0,8%</b>	
Nível de Utilização da Capacidade Instalada (NUCI)	<b>0,7 p.p.</b>	

# RESULTADOS DA INDÚSTRIA PAULISTA – Acumulado ano de 2020

Dados sem ajuste sazonal

Vendas reais

-0,1%



Horas trabalhadas na produção

-5,4%



Salários reais médios

-4,6%



Nível de Utilização da Capacidade Instalada (NUCI)

-1,2 p.p.



# Vendas Reais – Dezembro/2020

 **-0,0%** No mês com ajuste sazonal

Indicador de BASE FIXA, com ajuste sazonal

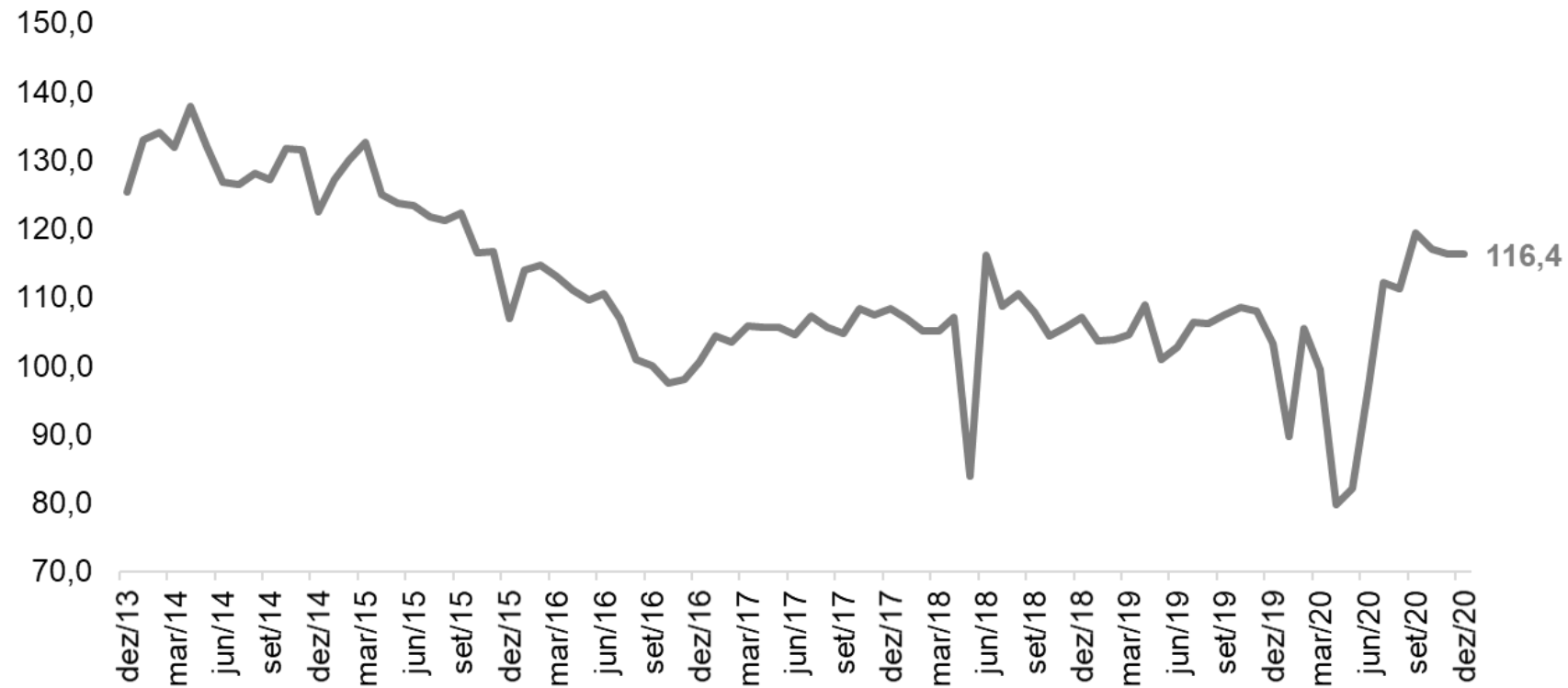

# Vendas Reais – Dezembro/2020

 **-0,1%** Acumuladas no ano, sem ajuste sazonal

Varição ACUMULADA DE JANEIRO A DEZEMBRO  
em relação a mesmo período do ano anterior, sem ajuste sazonal (%)

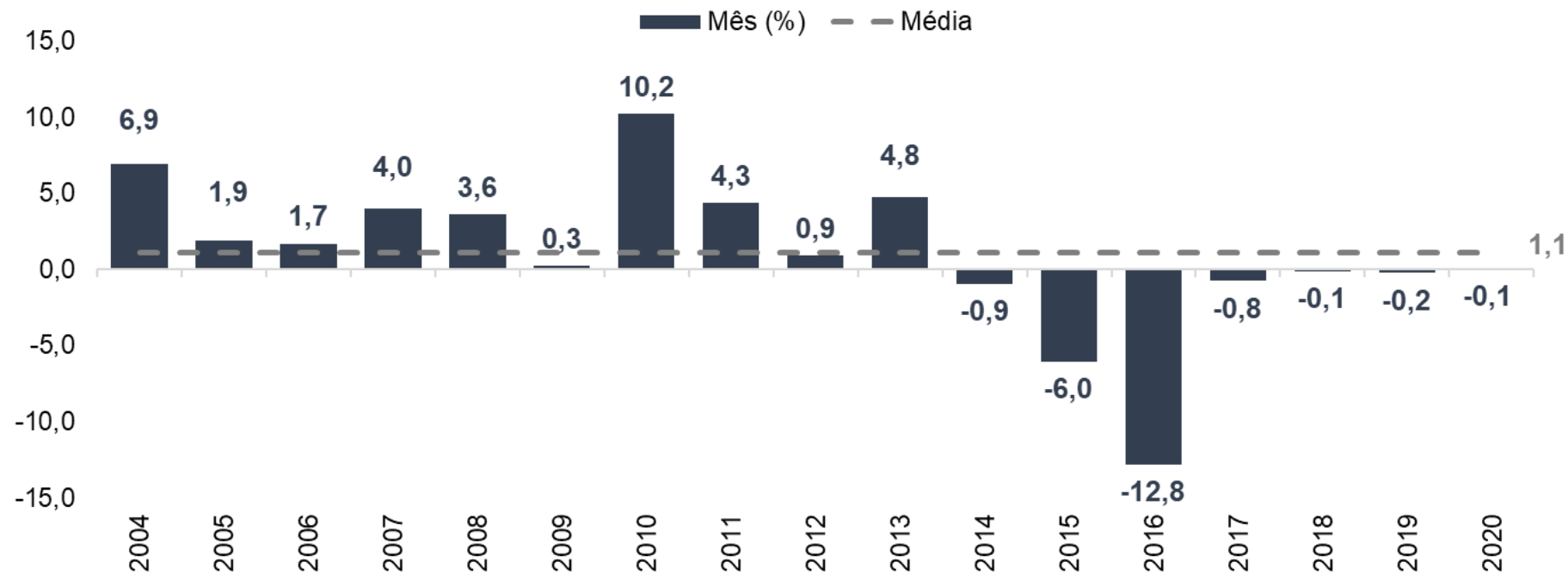

\*Comparação em relação ao mesmo período do ano anterior.

# Horas Trabalhadas na Produção – Dezembro/2020



**1,2%**

No mês com ajuste sazonal

Indicador de BASE FIXA, com ajuste sazonal

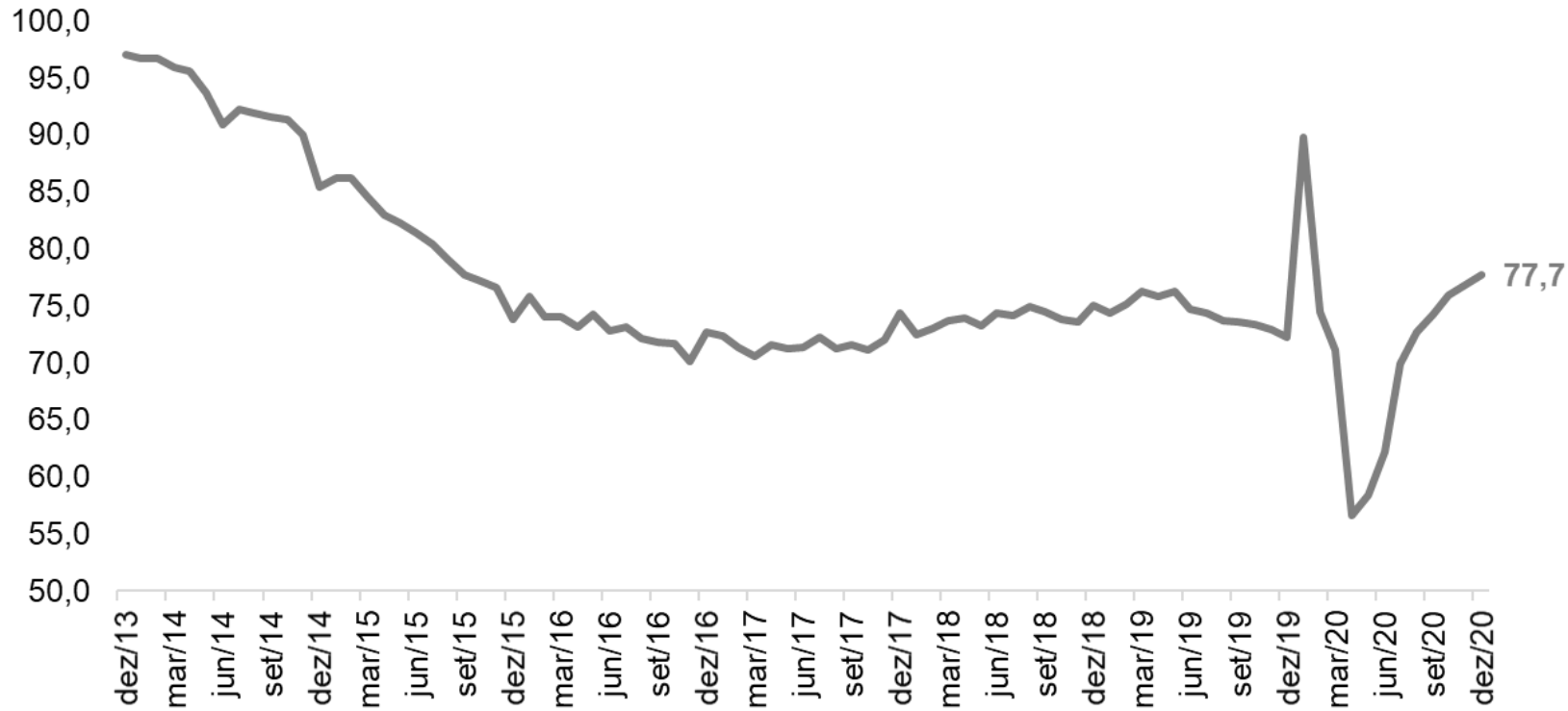

# Horas Trabalhadas na Produção – Dezembro/2020

 **-5,4%** Acumuladas no ano, sem ajuste sazonal

Varição ACUMULADA DE JANEIRO A DEZEMBRO  
em relação a mesmo período do ano anterior, sem ajuste sazonal (%)

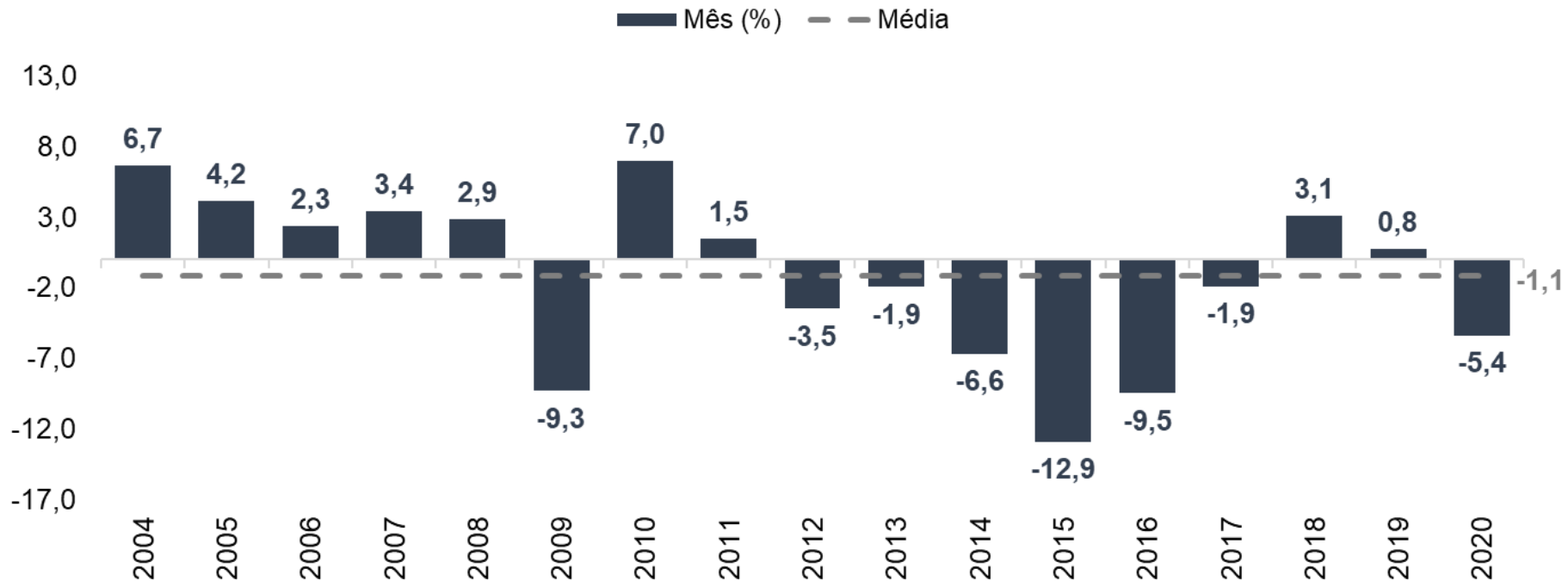

\*Comparação em relação ao mesmo período do ano anterior.

# Salários Reais Médios – Dezembro/2020

**↑ 0,8%** No mês com ajuste sazonal

Indicador de BASE FIXA, com ajuste sazonal

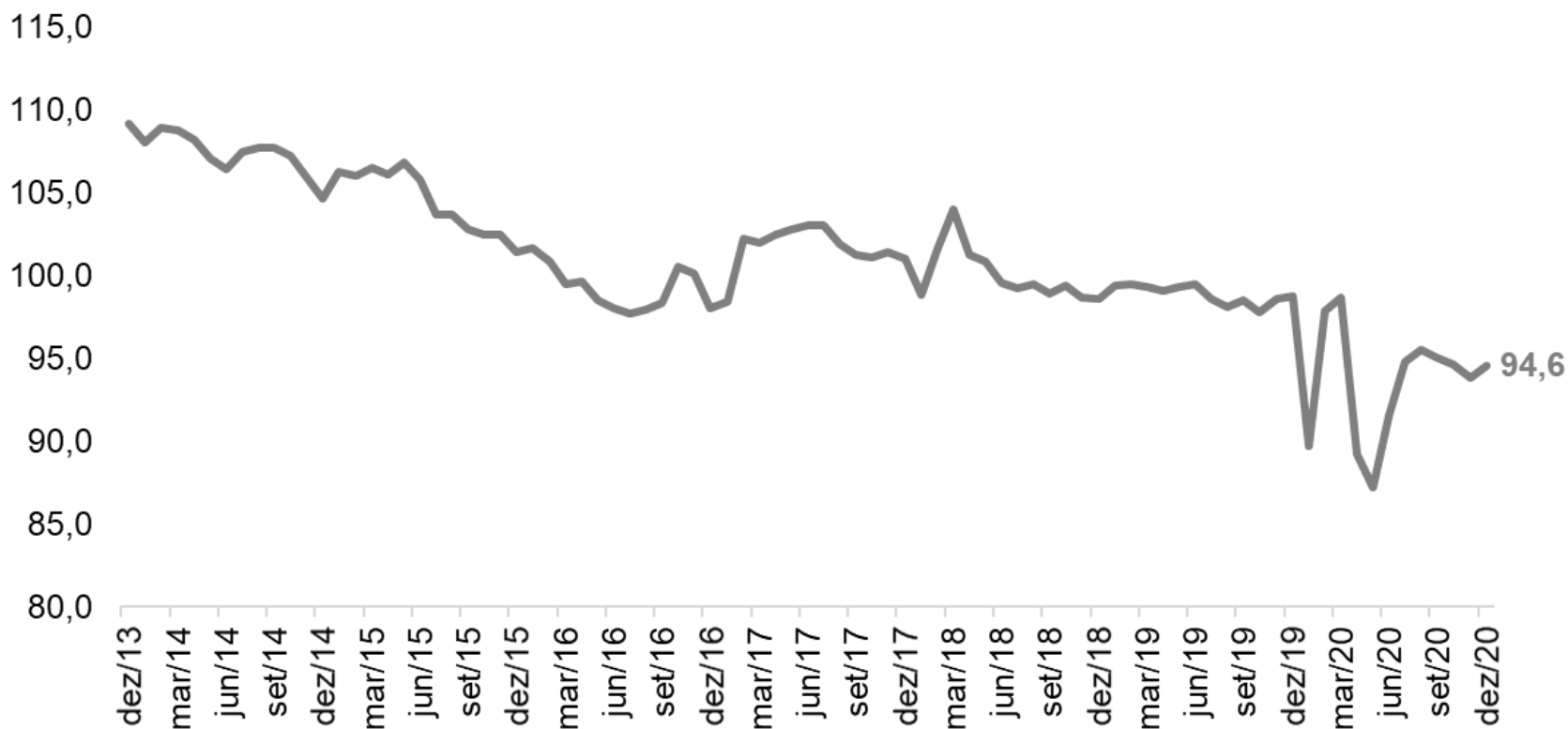



# Salários Reais Médios – Dezembro/2020

 **-4,6%** Acumulados no ano, sem ajuste sazonal

Variação ACUMULADA DE JANEIRO A DEZEMBRO  
em relação a mesmo período do ano anterior, sem ajuste sazonal (%)

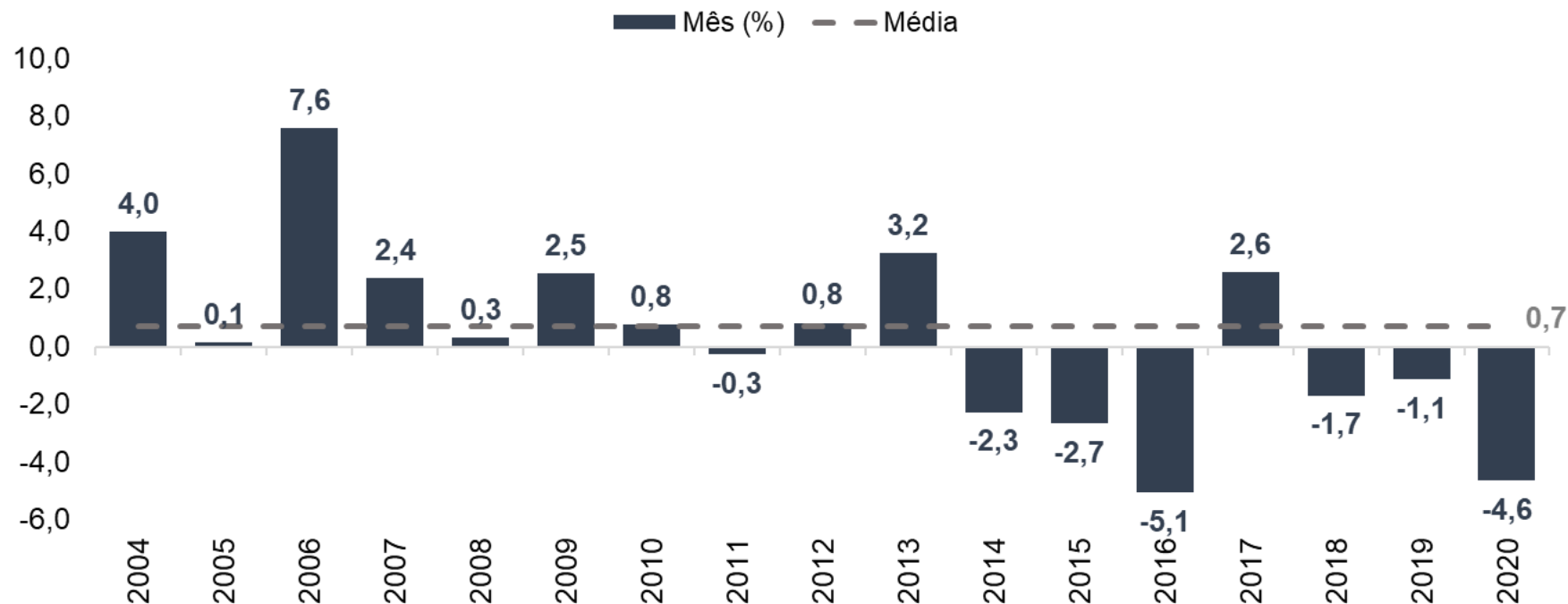

\*Comparação em relação ao mesmo período do ano anterior.

# Nível de Utilização da Capacidade Instalada – Dezembro/2020

↑ **0,7 p.p** No mês com ajuste sazonal

Nível no mês (em %), COM AJUSTE SAZONAL

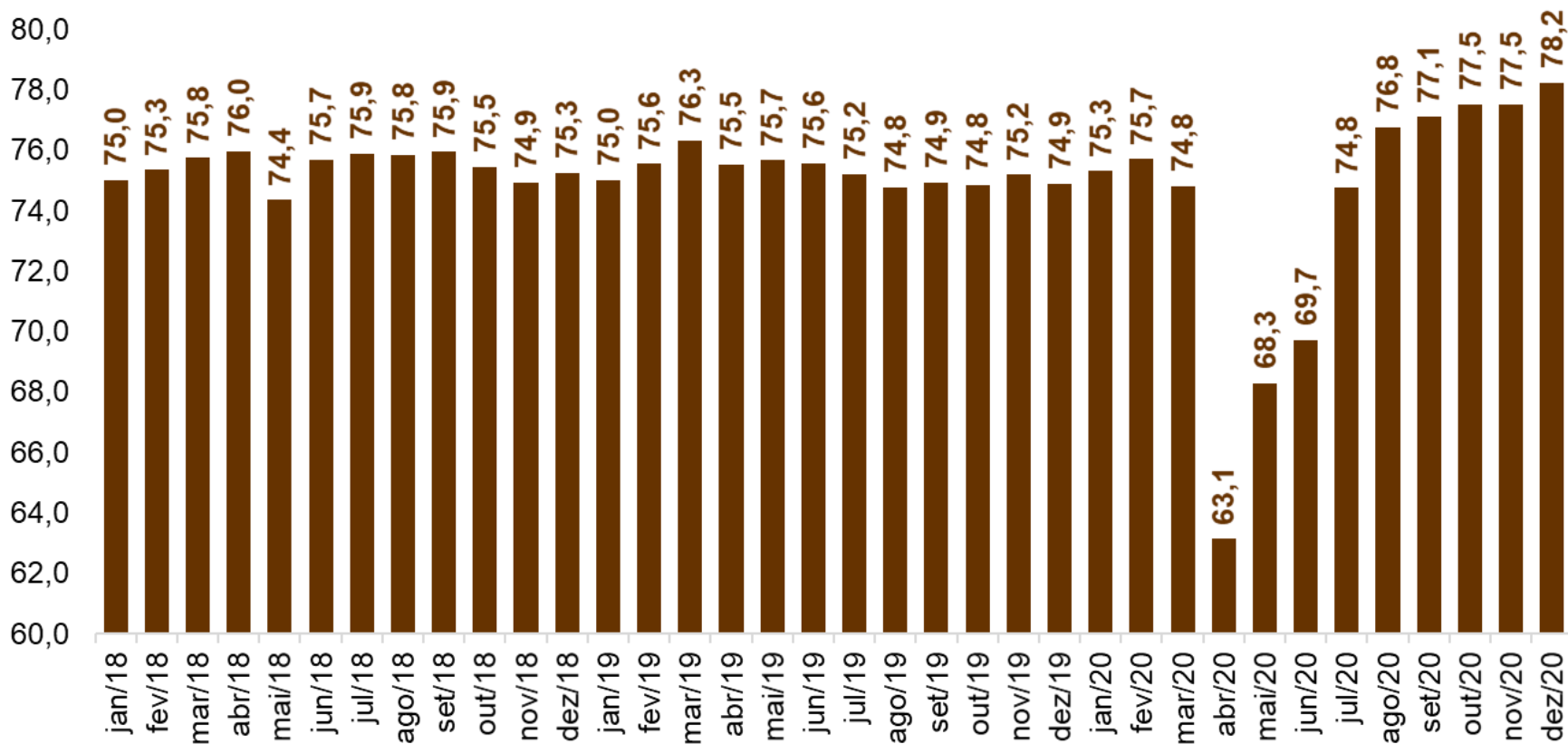

# Nível de Utilização da Capacidade Instalada – Dezembro/2020



**-0,6 p.p que a média do mês**

Histórico para o mês de DEZEMBRO, SEM AJUSTE SAZONAL

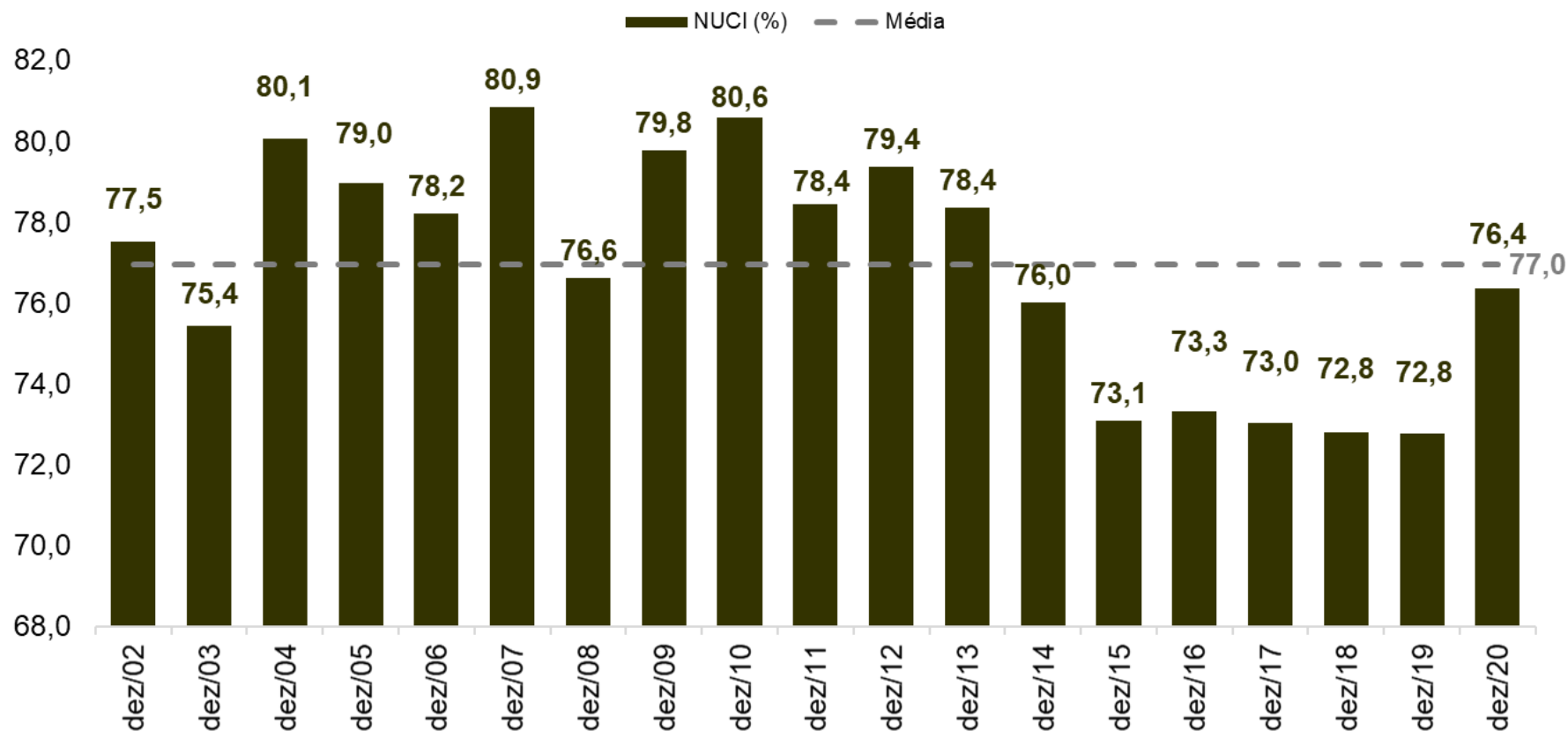



# **Perspectivas para a atividade industrial em Janeiro/2021 (SENSOR)**

# Sensor da Indústria, com ajuste sazonal – Janeiro/2021

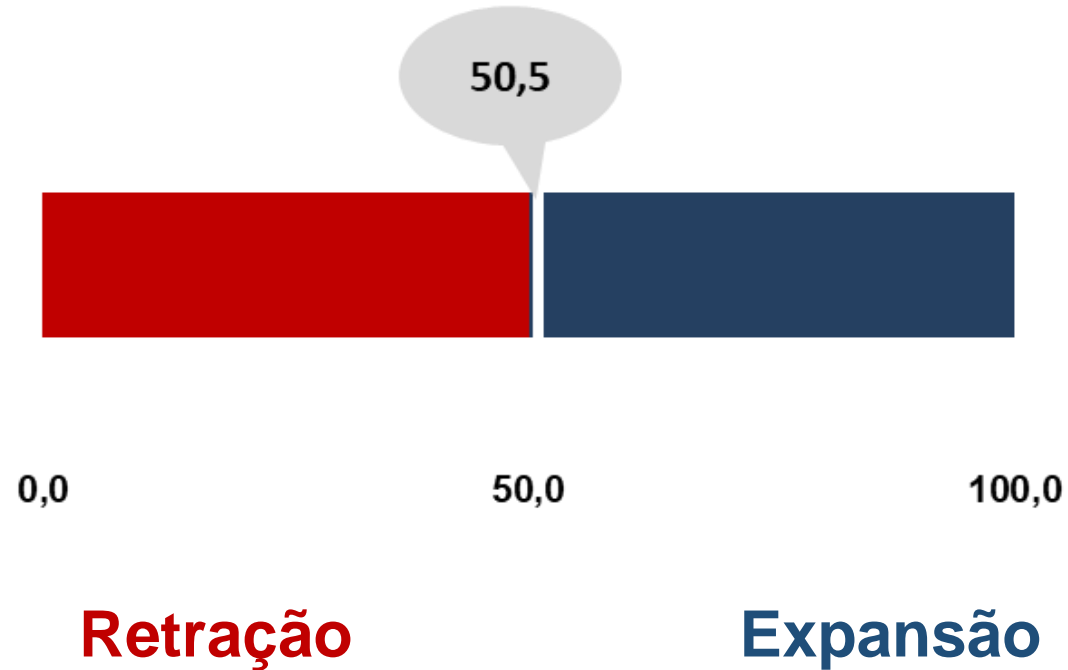

Resultados acima dos 50,0 pontos indicam expansão dos industriais para o mês. Ao passo que, abaixo de 50,0 pontos há indicação de retração.







# PERSPECTIVAS DA INDÚSTRIA PAULISTA - Janeiro/2021

Dados com ajuste sazonal (em pontos)

Nível de Atividade (Sensor Geral)	50,5	<b>Aumento moderado</b>
Setor de atuação empresa (Mercado)	47,5	<b>Queda moderada</b>
Vendas da empresa	52,2	<b>Aumento moderado</b>
Nível de estoque	53,3	<b>Abaixo do desejado</b>
Emprego	50,0	<b>Estabilidade</b>
Investimento	44,7	<b>Queda</b>

Resultados acima dos 50,0 pontos indicam expansão dos industriais para o mês. Ao passo que, abaixo de 50,0 pontos há indicação de retração.

# Sensor da Indústria, com ajuste sazonal – Janeiro/2021

Sensor com ajuste sazonal		
Indicador	Nível em jan/21	O que representa
<b>SENSOR GERAL</b>	50,5	 Melhora da atividade industrial paulista no período
<b>Mercado</b>	47,5	 Piora do setor de atuação.
<b>Vendas</b>	52,2	 Aumento das vendas da empresa.
<b>Estoque</b>	53,3	 Estoques abaixo do nível desejado
<b>Emprego</b>	50,0	 Estabilidade do emprego no mês.
<b>Investimento</b>	44,7	 Redução dos Investimentos no mês.

 Expansão

 Estabilidade

 Retração

Resultados acima dos 50,0 pontos indicam expansão dos industriais para o mês. Ao passo que, abaixo de 50,0 pontos há indicação de retração.

# Sensor da Indústria, com ajuste sazonal – Janeiro/2021



Resultados acima dos 50,0 pontos indicam expansão dos industriais para o mês. Ao passo que, abaixo de 50,0 pontos há indicação de retração.



Obrigado!