



***Federação das Indústrias do Estado de São Paulo - Fiesp
Seminário: A despoluição do rios***

Quem trata esgotos no Brasil? Recorte dos municípios

Aparecido Hojaij – Presidente da Assemae



Sobre a Assemae

A **Associação Nacional dos Serviços Municipais de Saneamento (Assemae)** é uma organização não governamental, criada em 1984, com objetivo de congregar, representar e apoiar os Municípios brasileiros responsáveis pela gestão dos serviços de abastecimento de água, esgotamento sanitário, manejo de resíduos sólidos e drenagem urbana.

- Atuamos para desenvolver a **capacidade administrativa, operacional, regulatória e institucional** dos serviços municipais de saneamento.
- Defendemos a **titularidade municipal** e a gestão pública de qualidade no setor de saneamento.



Saneamento Municipal: Água e Esgoto

O saneamento operado diretamente pelo município representa 25% do setor e atende cerca de 50 milhões de brasileiros.

1.501 municípios possuem serviços autônomos de saneamento básico;

São **1.100** municípios atendidos por serviços locais de abastecimento de água;

São **1.069** municípios atendidos por serviços locais de esgotamento sanitário.

Fonte: SNIS 2017

Estamos organizados em:

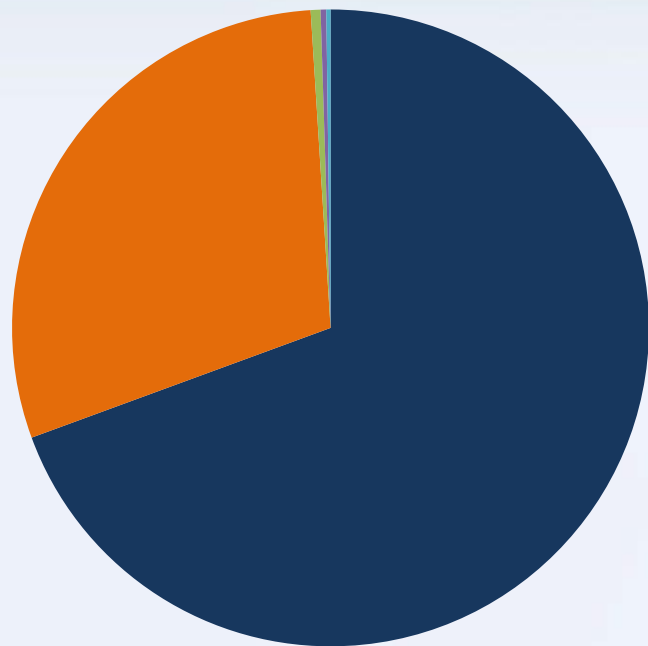

- Administração direta
- Autarquia municipal
- Sociedade de economia mista
- Empresa pública
- Organização social

- ***973 administrações diretas;***
- ***415 autarquias municipais;***
- ***7 sociedades de economia mista;***
- ***4 empresas públicas;***
- ***3 organizações sociais.***

Fonte: SNIS 2017

Saneamento Municipal: Resíduos Sólidos

Natureza jurídica dos gestores de manejo de resíduos sólidos

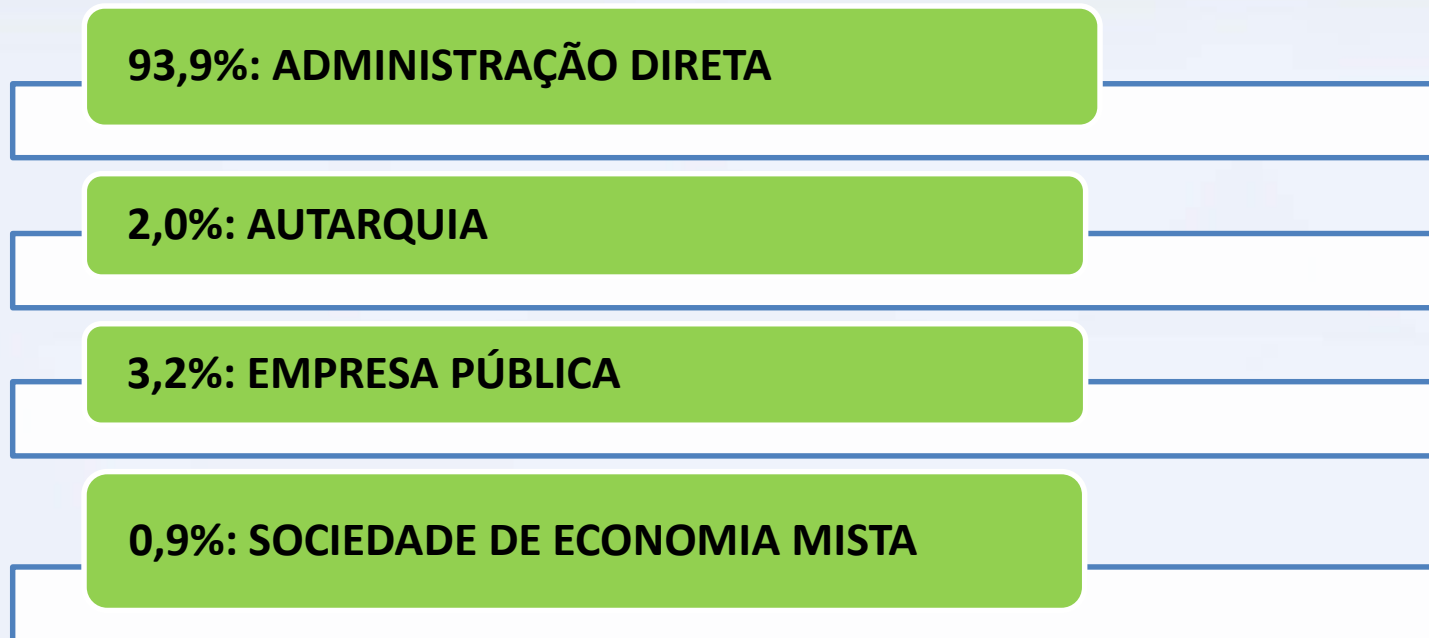

Fonte: SNIS 2017

Saneamento Municipal: Resíduos Sólidos

Órgãos gestores do
manejo de RSU que
prestam outros serviços
de saneamento, segundo
tipo de serviço:

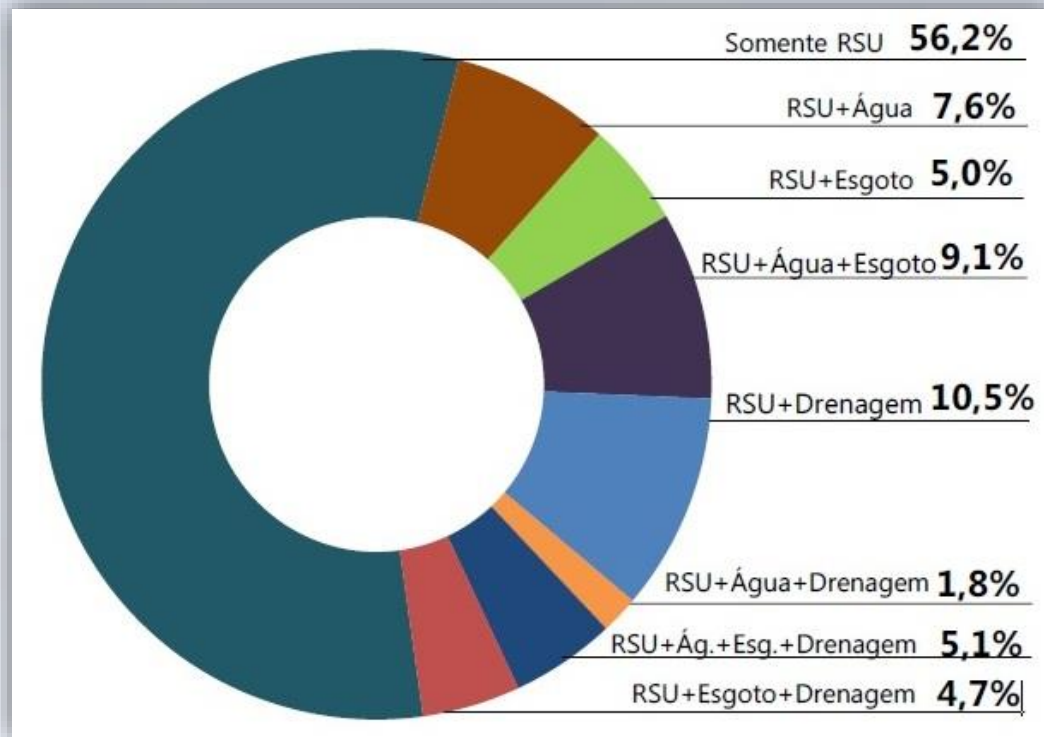

Fonte: SNIS 2017

Saneamento Intermunicipal

São **6 prestadores microrregionais** de saneamento básico, que atendem mais de 700 mil habitantes em serviços de água e esgoto.

Estão organizados em **3 autarquias** e **3 empresas privadas**.

Fonte: SNIS 2017

Esgotamento Sanitário: Recorte Municipal

Extensão da rede de esgoto por ligação, segundo tipo de prestador de serviços e média do Brasil:

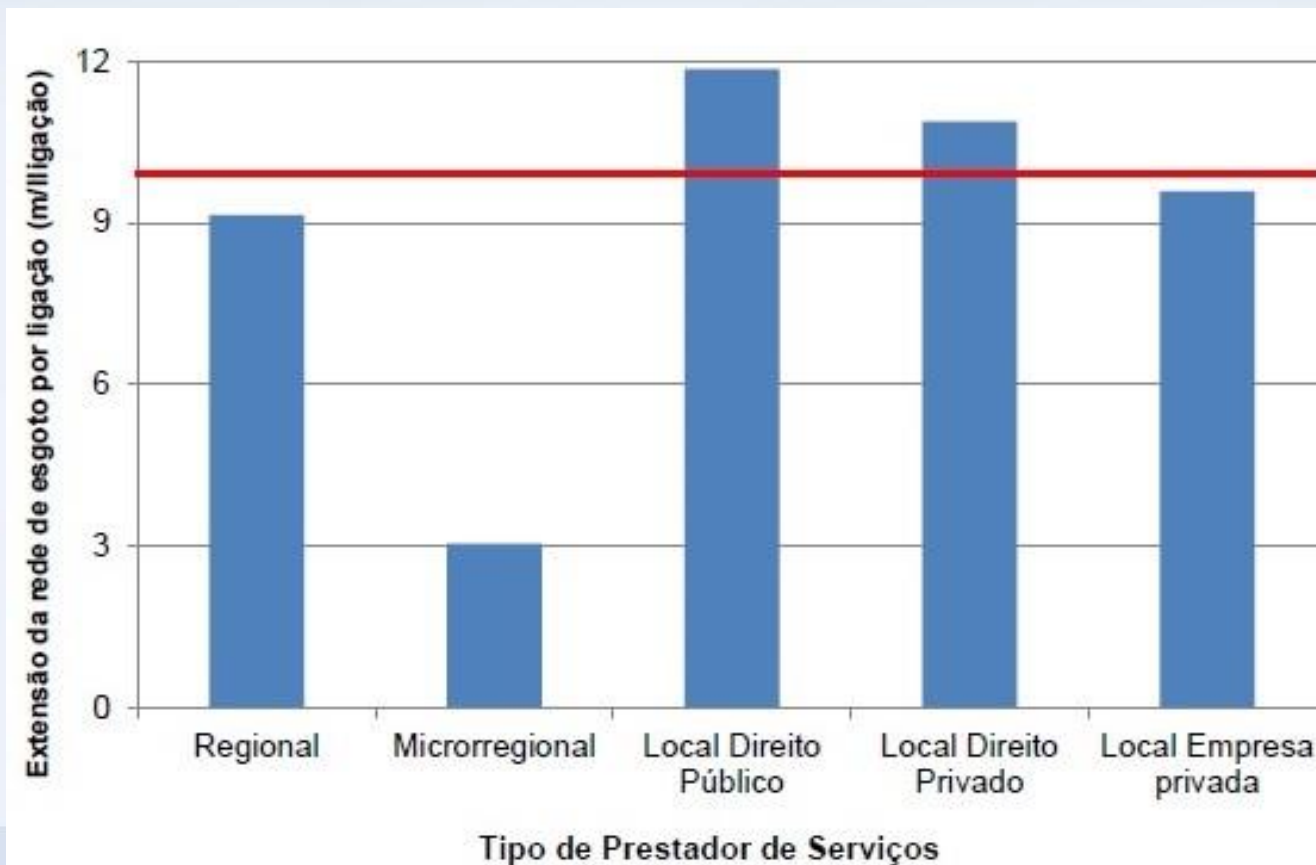

Fonte: SNIS 2017

Esgotamento Sanitário: Recorte Municipal

Níveis de atendimento dos prestadores de serviços, segundo a abrangência

Tipo de prestador de serviços	Índice de atendimento com rede (%)				Índice de tratamento dos esgotos (%)	
	Abastecimento de água		Coleta de esgotos		Esgotos gerados	Esgotos coletados
	Total	Urbano	Total	Urbano	Total	Urbano
Regional	79,9	90,7	44,5	52,2	44,7	85,8
Microrregional	87,4	98,5	61,2	70,06	74,9	100,0
Local - Direito Público	90,3	96,1	61,9	70,5	45,2	48,1
Local - Direito Privado	96,8	98,1	77,6	79,9	53,7	72,9
Local – Empresa Privada	91,7	95,7	55,0	57,5	64,6	83,2

Por que investir no saneamento municipal?

- ✓ **Autonomia** do município para tomar decisões locais;
- ✓ **Integração das políticas** de desenvolvimento urbano (habitação, moradia e saneamento);
- ✓ **Maior proximidade** entre os gestores e a população;
- ✓ Fortalecimento dos mecanismos de **controle social**;
- ✓ **Tarifas comprometidas com a qualidade** do serviço e não com o lucro;
- ✓ **Cidadão** é o centro da política de saneamento básico.



Experiências Exitosas

Para mostrar a competência dos municípios na prestação dos serviços de saneamento básico, a Assemae lançou o livro "**Experiências Municipais Exitosas em Saneamento**".

A publicação reúne 31 municípios brasileiros, com serviços próprios de saneamento, que despontam como referência para o setor.

Disponível em assemae.org.br



Experiências Exitosas

Exemplos de municípios associados à Assemæe com serviços de saneamento universalizados:

Campinas SP

- População: **1.194.094**
- Abast. de água: **99,81%**
- Coleta de esgoto: **96,05%**
- Trat. de esgoto: **95%**

Uberlândia MG

- População: **691.305**
- Abast. de água: **98,38%**
- Coleta de esgoto: **97,24%**
- Trat. de esgoto: **100%**

Rondonópolis MT

- População: **228.857**
- Abast. de água: **100%**
- Coleta de esgoto: **85%**
- Trat. de esgoto: **100%**

Jaraguá do Sul / SC

- População: **177.697**
- Abast. de água: **99,8%**
- Coleta de esgoto: **99%**
- Trat. de esgoto: **82%**

Jaboticabal SP

- População: **77.263**
- Abast. de água: **98,8%**
- Coleta de esgoto: **99,68%**
- Trat. de esgoto: **96,55%**

Ibiporã PR

- População: **54.558**
- Abast. de água: **100%**
- Coleta de esgoto: **98,5%**
- Trat. de esgoto: **100%**

PL do Saneamento

A atuação da Assemae busca defender a autonomia dos Municípios e permitir a universalização do saneamento no Brasil.

A entidade tem trabalhado para corrigir alguns dispositivos do PL 3.261/19, com o objetivo de solucionar divergências sobre:

- **Conceitos de interesse local e comum;**
- **Titularidade;**
- **Prestação regionalizada com formação de blocos de municípios;**
- **Retomada dos serviços e captação de recursos.**

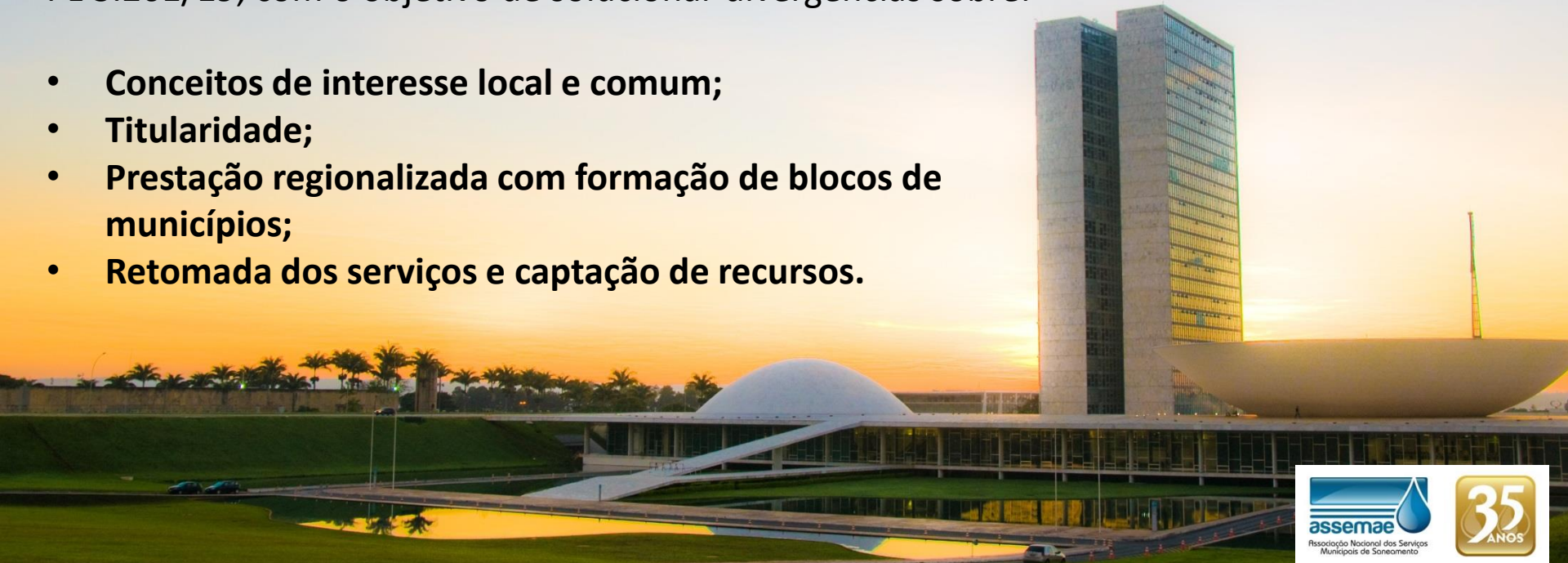

Redação em discussão para a Titularidade:

XI – serviço de saneamento de interesse local – aquele **serviço** cujas atividades de infraestruturas e instalações operacionais, **isolada ou em conjunto**, atendam a um único município;

“Art. 8º Os municípios e o Distrito Federal são os titulares dos serviços de saneamento básico.

§1º no caso de interesse comum, o exercício da titularidade ocorrerá por intermédio da estrutura de governança interfederativa instituída nos termos do § 3º do art. 25 da Constituição Federal e desde que constituída em observância às exigências contidas na Lei 13.089/15 (Estatuto da Metrópole);

§2º O exercício da titularidade dos serviços de saneamento básico poderá ser realizado por gestão associada, mediante consórcios públicos ou convênios de cooperação, nos termos estabelecidos no art. 241 da Constituição Federal”.

Quais premissas devem ser consideradas:

- **Fortalecimento da regulação** por meio de Consórcios Intermunicipais e Agências Estaduais, bem como apoio à implementação de normas de referências nacionais a serem adotadas pela Agência Nacional de Águas;
- **Definição da titularidade** dos Municípios e do Distrito Federal, e nas regiões metropolitanas, conforme orientação do STF, titularidade compartilhada entre Municípios e Estado;
- **Equidade entre as cláusulas dos contratos** de programa e contratos de concessão, com estímulo à eficiência (metas e indicadores de desempenho para a universalização);
- **Desburocratização** do acesso a financiamentos para o setor de saneamento;

Quais premissas devem ser consideradas:

- **Participação das empresas privadas** nas companhias públicas de saneamento, por meio de Parcerias Público-Privadas (PPPs), Sociedades de Propósito Específico (SPEs), participação no capital social das empresas de economia mista, e subdelegação;
- Estímulo à melhoria da **governança e gestão** dos prestadores de serviços de saneamento básico;
- Estabelecimento de **tarifa justa** aos usuários dos serviços de saneamento, garantindo o acesso aos serviços com equilíbrio financeiro;
- Criação de **Fundo Nacional de Saneamento Básico** para garantir a universalização dos serviços;
- Incentivo da **gestão integrada** no setor de saneamento básico (água, esgoto, resíduos e drenagem).

Obrigado.

Aparecido Hojaij

Presidente da Assemae

(61) 3322-5911

presidencia@assemae.org.br



www.assemae.org.br



Assemae



@Assemae



assemaenacional

