

Mercado Livre de Energia

Visão do Regulador

ANDRÉ PEPITONE DA NÓBREGA
Diretor–Geral

Brasília, 12 de agosto de 2019

O novo Setor Elétrico

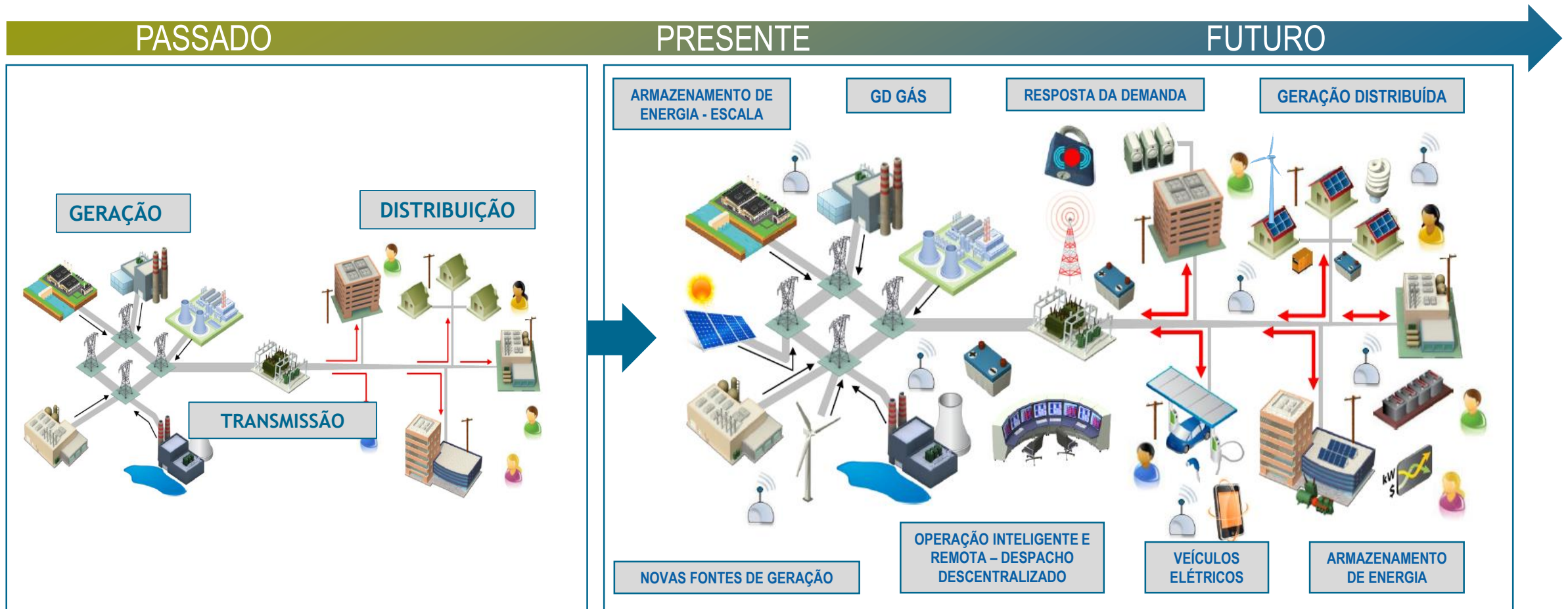

A Transformação da Rede é inevitável. Resta saber o **QUANDO** e o **COMO**.

O regulador deve ser um **FACILITADOR** para a entrada de novas tecnologias, garantindo o **EQUILÍBRIO DO SETOR**

Evolução da regulação



Declaração de Punta Cana/2019

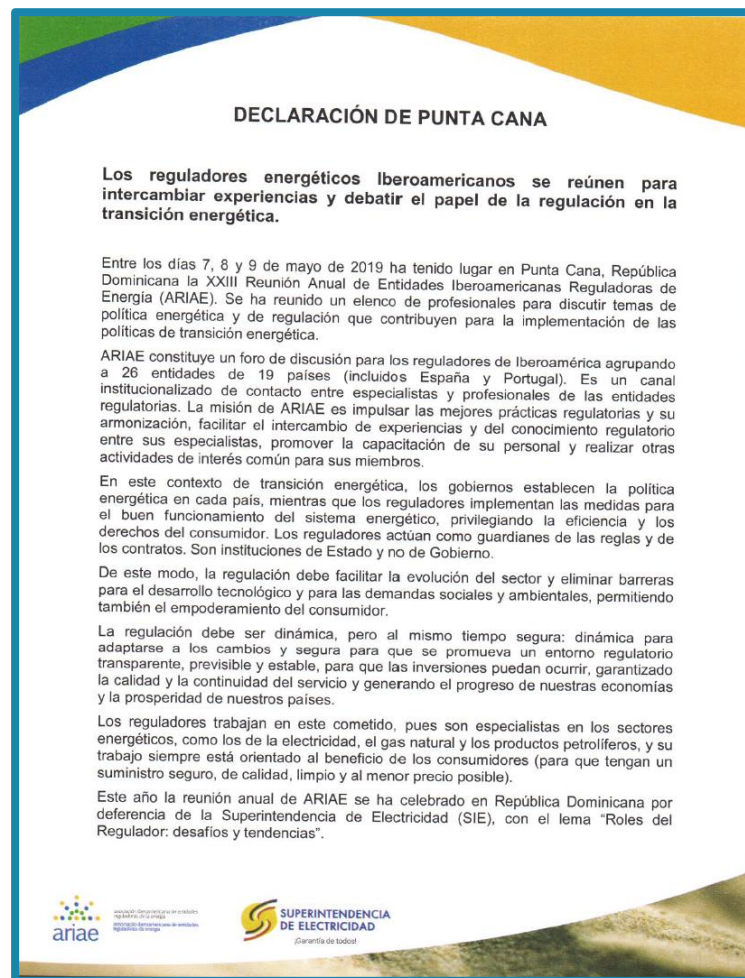

“ (...) a regulação deve facilitar a evolução do setor e eliminar barreiras para o desenvolvimento tecnológico e para as demandas sociais e ambientais, permitindo também o empoderamento do consumidor. ”



*Declaração de Punta Cana
7 a 9 de maio de 2019*

Mercado de energia

Ambientes de comercialização de energia

70%
386,2 TWh

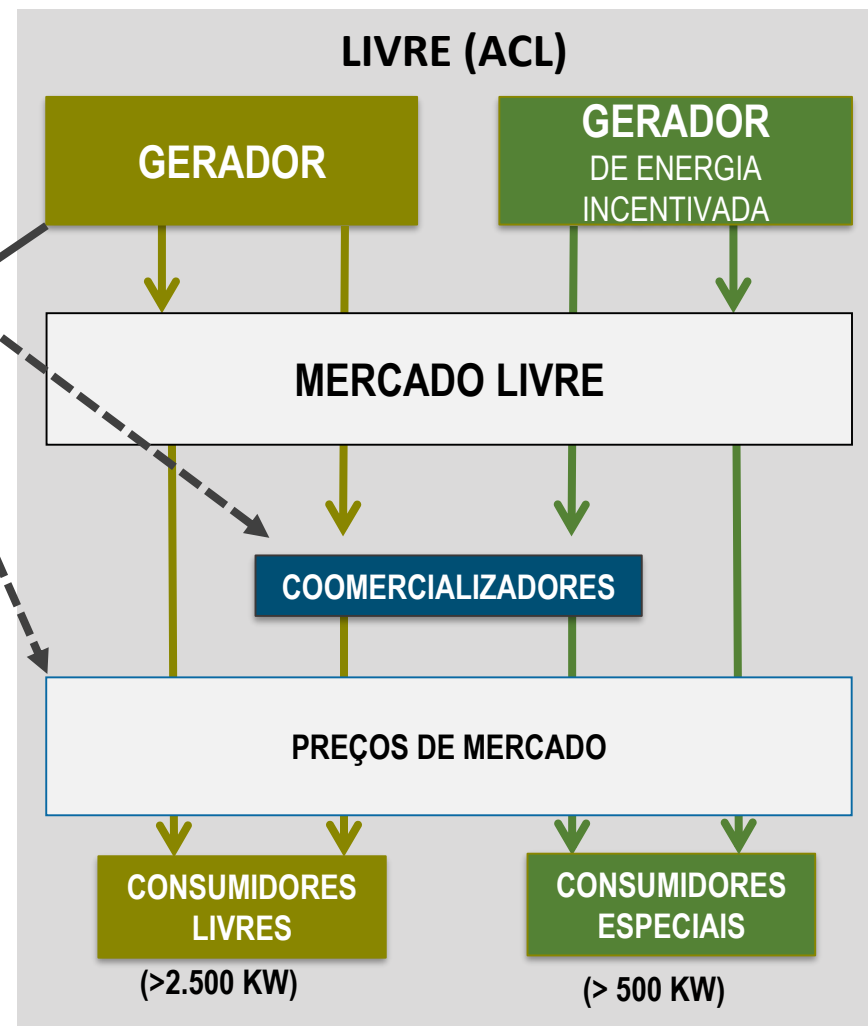
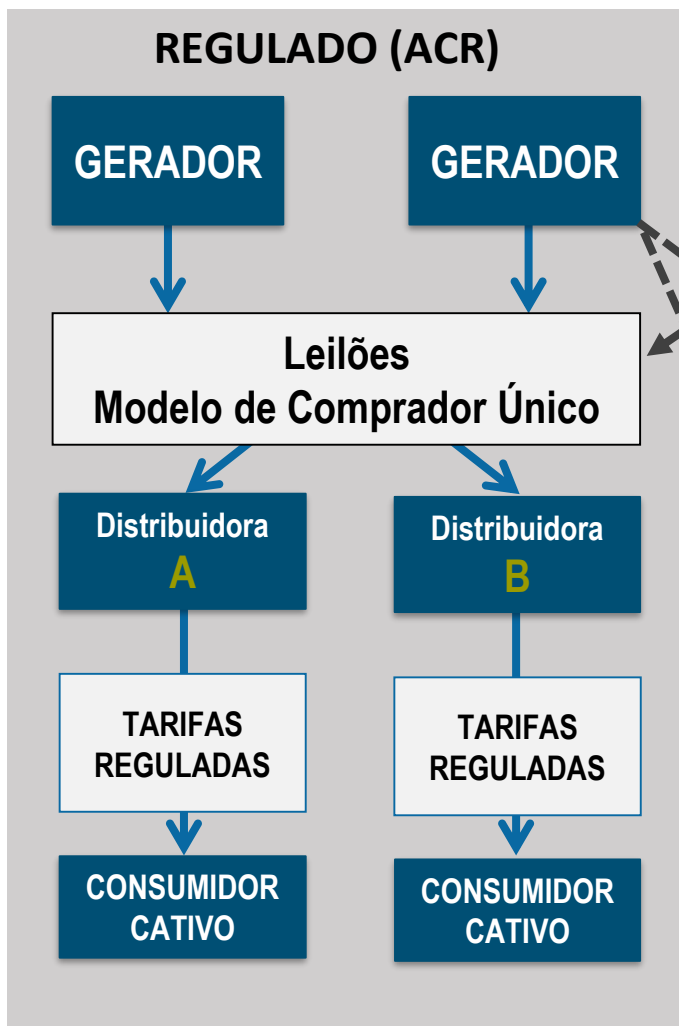

30%
167 TWh

Mercado livre

- A partir de 2016, observa-se grande **crescimento** na **migração de consumidores para o ACL**, em especial de consumidores especiais.

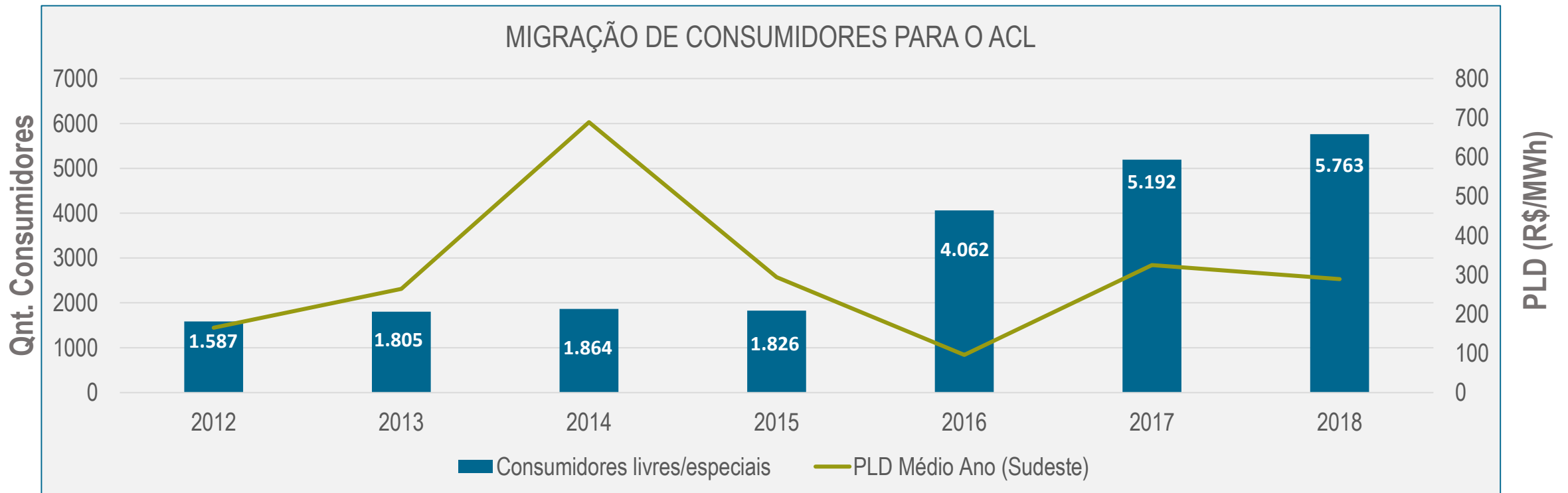

Mercado livre

Possíveis fatores para aumento da migração ao ACL:

- ↑ • Reajuste de tarifas do ACR a partir de 2015 (Conta ACR, CDE, etc);
- ↓ • Queda do PLD (ano de 2016);
- Flexibilização nos requisitos de medição (REN 759/2017)

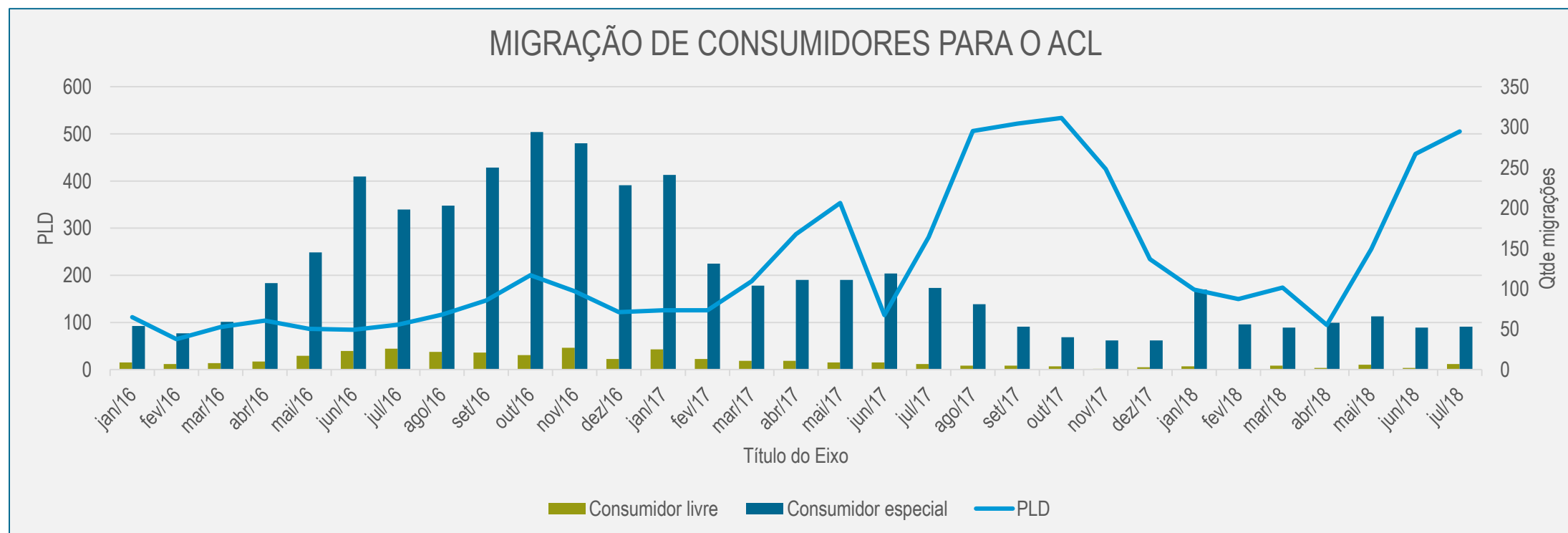

Abertura de mercado



Portaria MME nº 514,
de 27 de dezembro de 2018

AMPLIA ACESSO AO MERCADO LIVRE

- **1º de julho de 2019:** ≥ 2.500 kW em qualquer tensão
- **1º de janeiro de 2020:** ≥ 2.000 kW em qualquer tensão



ESTIMA-SE QUE A MEDIDA ALCANCE:

No ACR:

- Cerca de 1.197 consumidores, com mercado superior a 874 MWmed

No ACL:

- Cerca de 706 consumidores especiais, com mercado de 683 Mwmed, de janeiro de 2020: ≥ 2.000 kW em qualquer tensão



APRIMORAMENTOS SETORIAIS



SEGURANÇA DO AMBIENTE MULTILATERAL



❖ REN nº 545/2013

- disciplina o desligamento de agentes da CCEE que não aportaram garantias ou não honram os seus contratos

❖ REN nº 701/16

- disciplina os procedimentos para o monitoramento do mercado de energia pela CCEE
- ❖ Foi por meio desse comando, inclusive, que a CCEE pôde colocar as comercializadoras que tiveram “default” em regime de contingência, preservando a segurança das transações multilaterais no mercado livre

Segmento de comercialização passou por momento tenso no início de 2019 com o default de algumas comercializadoras

- ❖ As intercorrências impactaram o ambiente bilateral de transações, o ambiente multilateral (CCEE) não sofreu maiores consequências.
- ❖ A credibilidade do ambiente de negócios do Setor Elétrico foi afetada



Aprimoramento regulatório

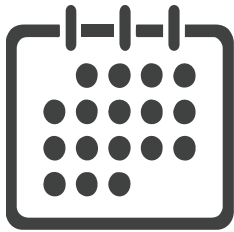

Apuração de
Chamada de
Margem semanal



Aprimoramento dos
critérios para
participação no
Mercado
“onboarding”



Desenvolvimento
de indicadores de
monitoramento
(CCEE)



Aprimoramento regulatório

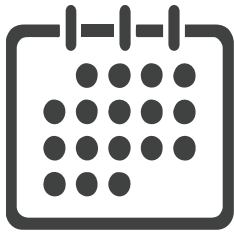

Apuração de
Chamada de
Margem semanal

- Pré-contabilização e aporte de garantias financeiras com base semanal.
- A medida será gradativa



Aprimoramento regulatório



Aprimoramento dos
critérios para
participação no
Mercado
“onboarding”

- Revisão das Resoluções Normativas nº 678/2015
 - Auditoria de balanço obrigatória
 - Capital mínimo exigível integralizado
 - Liquidez mínima
 - Checagem periódica das condições



Aprimoramento regulatório



Desenvolvimento
de indicadores de
monitoramento
(CCEE)

- Volume de comercialização (longo prazo & curto prazo)
- Tempo de efetividade de transações
- Registro de contrato de longo prazo e curto prazo
- Rating de crédito e Risco de exposição

Aprimoramento política setorial



APRIMORAMENTO DO SINAL DE PREÇO: IMPLANTAÇÃO DO PLD HORÁRIO



- ❖ Portaria MME nº 301, 31 de julho de 2019 determinou a utilização do modelo de **despacho de curtíssimo prazo** – DESSEM para:
 - Programação da operação pelo ONS a partir de 1º de janeiro de 2020 (Operação)
 - Formação de PLD pela CCEE a partir de 1º janeiro de 2021 (Mercado)
- ❖ Limites de PLD: Audiência Pública nº 22/2019. Prazo para envio de contribuições encerrado em 2 de agosto de 2019

Aprimoramento política setorial



ESTABELECIMENTO DA FRONTEIRA ENTRE VAREJO E ATACADO



- ❖ Determinar que consumidores com **determinado limite de demanda** (p. ex. < 1.000 kW) acessem o mercado **obrigatoriamente** por meio de um **comercializador varejista**:
- ❖ Consulta Pública MME nº 76/2019 estabelece a obrigatoriedade de representação de consumidores livres/especiais na CCEE por Comercializador Varejista.

Aprimoramento política setorial



EXPANSÃO DA GERAÇÃO POR MEIO DO ACL



- ❖ Alteração do modelo de maneira a permitir a expansão sustentável da geração pelo mercado livre:
 - Consulta Pública nº 33/2017 propõe a **separação de lastro e energia**.



AGÊNCIA NACIONAL DE ENERGIA ELÉTRICA

ENDEREÇO: SGAN 603 Módulos I e J - Brasília/DF
CEP: 70830-110
TELEFONE GERAL: 061 2192 8606
OUVIDORIA SETORIAL: 167

ANDRÉ PEPITONE DA NÓBREGA
Diretor-Geral

