

Revisão das políticas
fiscais e tributárias dos
materiais recicláveis:

O CASO DO PLÁSTICO

José Ricardo Roriz Coelho
Presidente da ABIPLAST



abiplast

Associação Brasileira da Indústria do Plástico





CONTEXTO PARA NOVAS POLÍTICAS ECONÔMICAS E TRIBUTÁRIAS DOS MATERIAIS RECICLÁVEIS

Soluções em EMBALAGENS PLÁSTICAS

Redesign e Inovação

- Concepção de embalagens para tornar a embalagem mais sustentável (combinação e rastreamento de matérias-primas, uso de novos materiais);
- Embalagens inteligentes que informam/interagem com o consumidor;
- Embalagens ativas com melhores capacidades de conservação de alimentos/substituição de conservantes;
- Embalagens com maior capacidade de manipulação logística (aumento de compras por e-commerce).

Reuso

- Concepção da embalagem considerando a extensão da vida útil do produto e outras utilizações.

Reciclagem com incrementos econômicos e qualidade

- Incremento da qualidade do materiais reciclados para reinserção na cadeia de embalagens;
- Pesquisa e desenvolvimento para uso de materiais recicláveis novamente em embalagens em contato com alimentos.

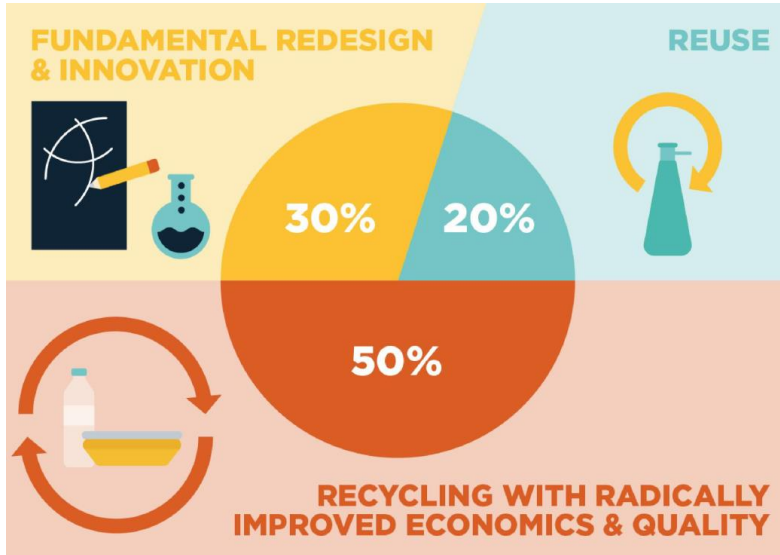

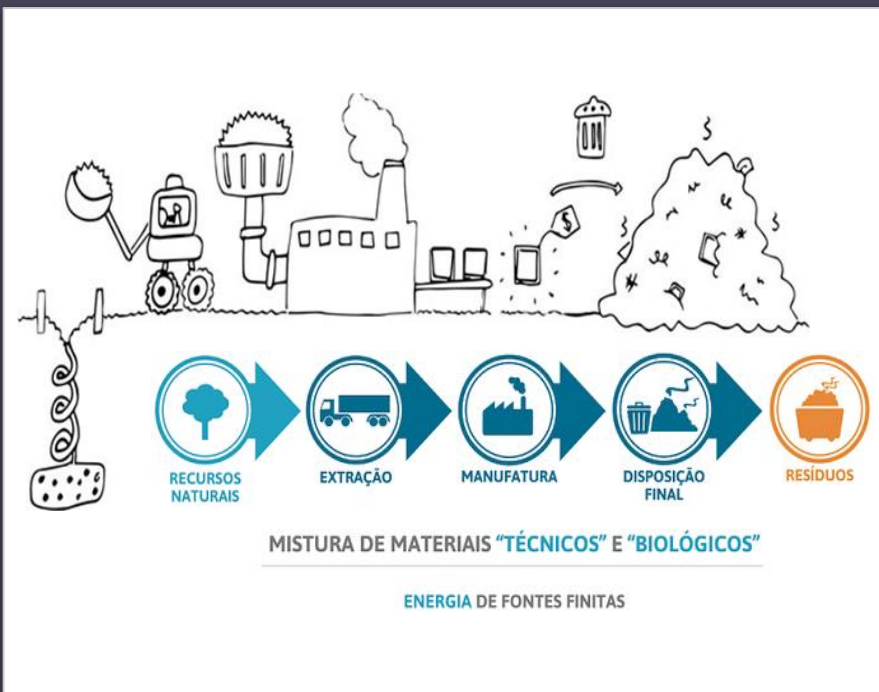

Economia Linear



Economia Circular

Isonomia tributária *versus* Economia Circular

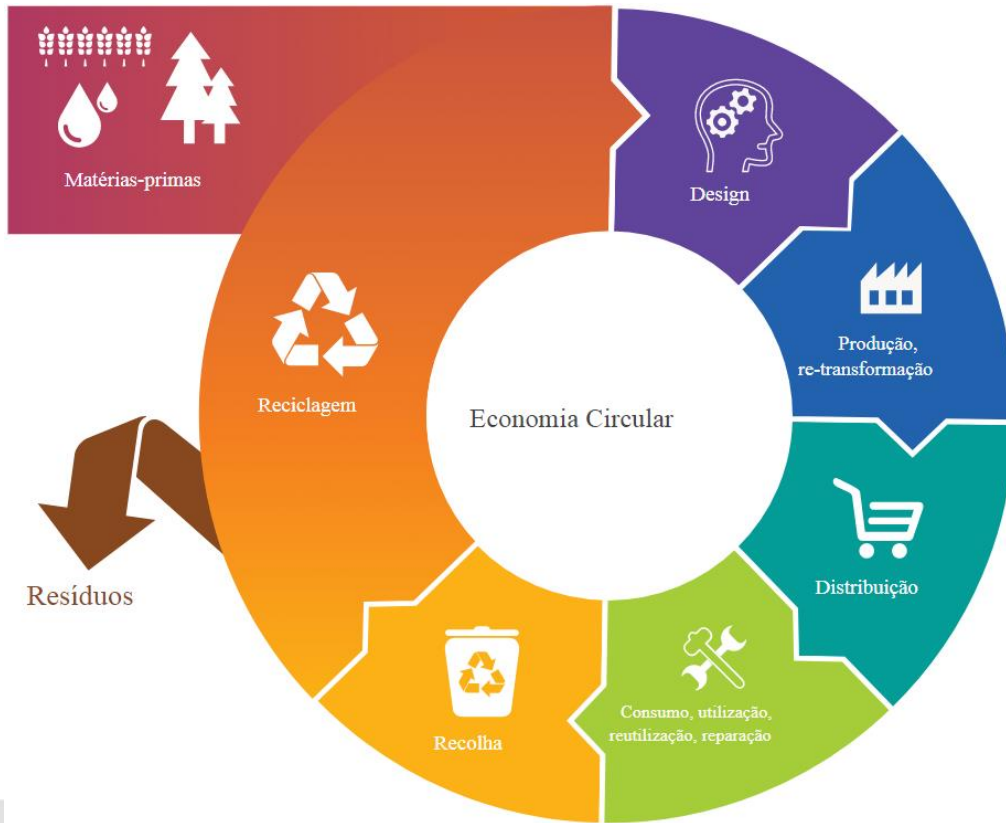

Ciclo tributário necessita se adaptar ao novo ciclo de produção



A RECICLAGEM DE PLÁSTICO NO BRASIL - PARTICULARIDADES

A CADEIA PRODUTIVA E APLICAÇÕES DO MATERIAL PLÁSTICO

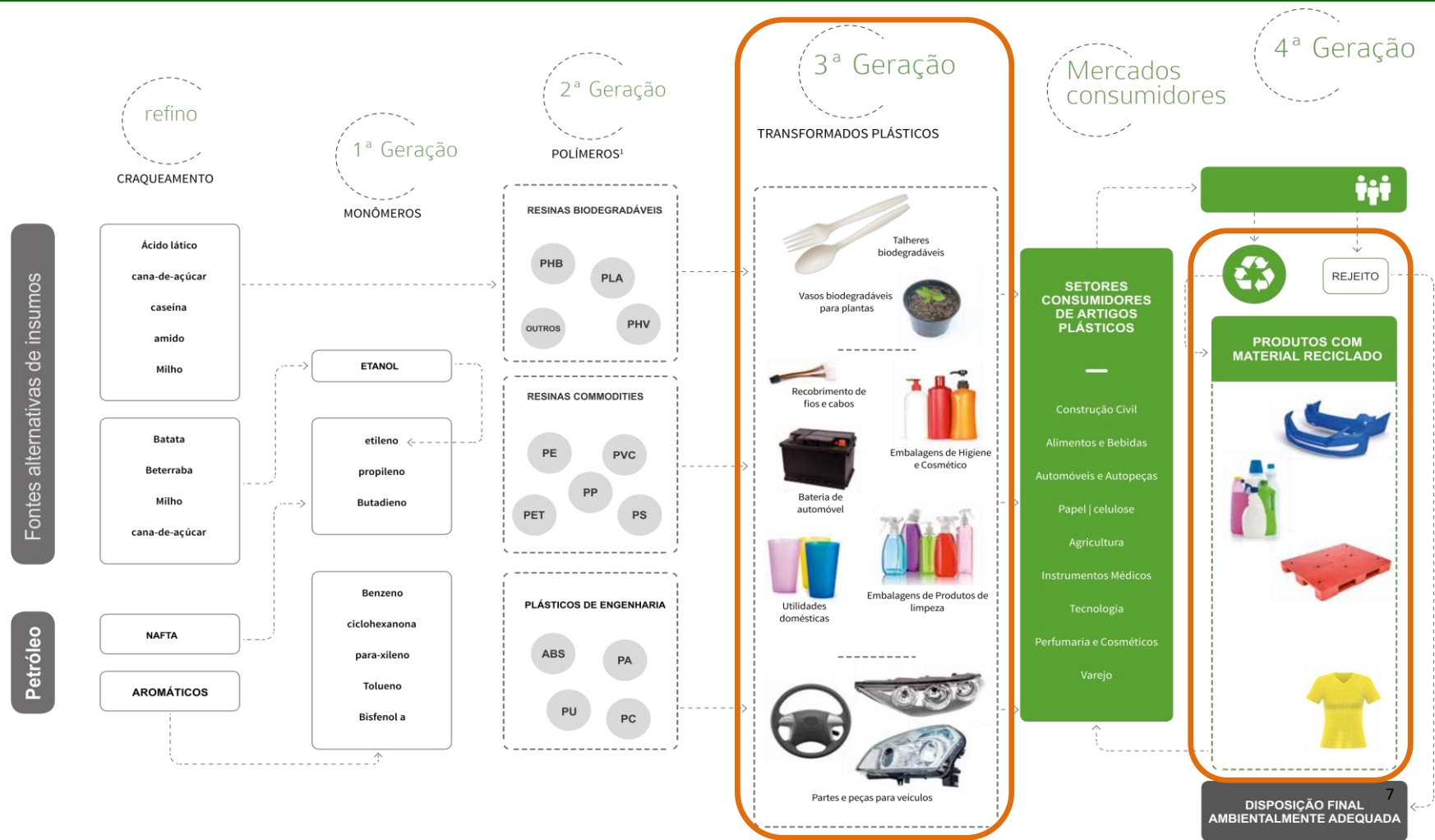

A CADEIA PRODUTIVA DA RECICLAGEM DE MATERIAL PLÁSTICO - ESPECIFICIDADES DO SETOR



O SETOR DE RECICLAGEM EM NÚMEROS



BENEFÍCIOS SOCIOAMBIENTAIS DA RECICLAGEM DE MATERIAIS PLÁSTICOS

A cada 1 tonelada de material reciclado produzido:



Reduz 1,1 tonelada em média de resíduo plástico disposto em aterros



Economia média de 75% de energia



São evitados 450 L de água na produção



Gera empregos de 3,16 catadores, que recolhem esse volume de material no mês



Contribui para a redução da emissão de Gases de Efeito Estufa



POLÍTICAS TRIBUTÁRIAS E O MEIO AMBIENTE

POLÍTICAS TRIBUTÁRIAS VISAM INCENTIVAR A RECICLAGEM



Impostos relacionados ao meio ambiente

Existem nas bases de dados da OCDE mais de 1.400 diferentes tipos de impostos ambientais.



Taxas

Nos países da OCDE são mais de 530 tipos de taxas, em mais de 49 países.



Fundos de Depósito/ Reembolso

Existem 60 tipos diferentes dessas taxas em 29 países.



Subsídios

Existem 900 tipos de subsídios por motivos ambientais em 53 países.

A decorative graphic element on the left side of the slide, consisting of two solid green squares connected by a thin white vertical line.

POLÍTICAS TRIBUTÁRIAS DE INCENTIVO À RECICLAGEM DO PLÁSTICO

A **PNRS** JÁ PRECONIZA A CRIAÇÃO DE INSTRUMENTOS DE INCENTIVOS FISCAIS PARA RECICLAGEM:

Lei nº 12.305 de 02
de agosto de 2010

"Art. 8º São **instrumentos** da Política Nacional de Resíduos Sólidos, entre outros:

(..)

IX - os incentivos fiscais, financeiros e creditícios;"

"Art. 44. A União, **os Estados**, o Distrito Federal e os Municípios, **no âmbito de suas competências, poderão instituir normas com o objetivo de conceder incentivos fiscais, financeiros ou creditícios**, respeitadas as limitações da Lei Complementar no 101, de 4 de maio de 2000 (Lei de Responsabilidade Fiscal), a:

I - indústrias e entidades dedicadas à reutilização, ao tratamento e à reciclagem de resíduos sólidos produzidos no território nacional;"

OPERAÇÕES NA CADEIA DE RECICLAGEM: IPI

O QUE EXISTE

Alíquota zero de IPI para desperdícios, resíduos e aparas.

A Lei Nº 12.375/2010 concedia até 31/12/2018 crédito presumido na aquisição de sucata proveniente somente de cooperativas o que restringia o alcance e benefício da medida.

ONDE QUEREMOS CHEGAR

Crédito presumido de IPI sobre o uso de resíduo sólido como matéria-prima.

Proposta é prorrogar a Lei existente estendendo o benefício a qualquer tipo de aquisição de resíduo sólido de empresas da cadeia de reciclagem.

OPERAÇÕES NA CADEIA DE RECICLAGEM: PIS / COFINS

O QUE EXISTE

Suspensão de PIS/COFINS sobre aquisições de sucatas para empresas do Lucro Real.

ONDE QUEREMOS CHEGAR

Ampliação da suspensão de PIS/COFINS para incluir também empresas de lucro presumido e Simples aliado a sistemática de crédito presumido.

OPERAÇÕES NA CADEIA DE RECICLAGEM: ICMS

O QUE EXISTE

Diferimento de ICMS para operações com sucatas e resíduos recicláveis.

Existem estados que adotam sistemáticas de crédito presumido.

Incidência de ICMS sobre transporte de sucata e burocracia para transporte.

ONDE QUEREMOS CHEGAR

Harmonização das regras de diferimento e crédito presumido para todos os estados.

Simplificar as obrigações acessórias e diferir impostos incidentes sobre o serviço de transporte de materiais recicláveis/sucatas.

OPERAÇÕES NA CADEIA DE RECICLAGEM: **INCENTIVO AO INVESTIMENTO**

O QUE EXISTE

Linhas tradicionais de BNDES
para financiamento.

ONDE QUEREMOS CHEGAR

Abatimento do imposto de Renda de recursos utilizados no investimento em projetos de reciclagem (espécie de Lei Rouanet da Reciclagem).

PL 7535/2017 cria o FAVORECICLE e o PRORECICLE que preveem a aplicação de parcela do imposto de renda devido por pessoas jurídicas tributadas sobre o regime de lucro real em projetos para fomento da atividade de reciclagem.



ICMS EM SÃO PAULO

Estados que concedem benefícios fiscais de **ICMS** na região Sul/Sudeste e isolam SP, que só adota diferimento nas operações com sucatas

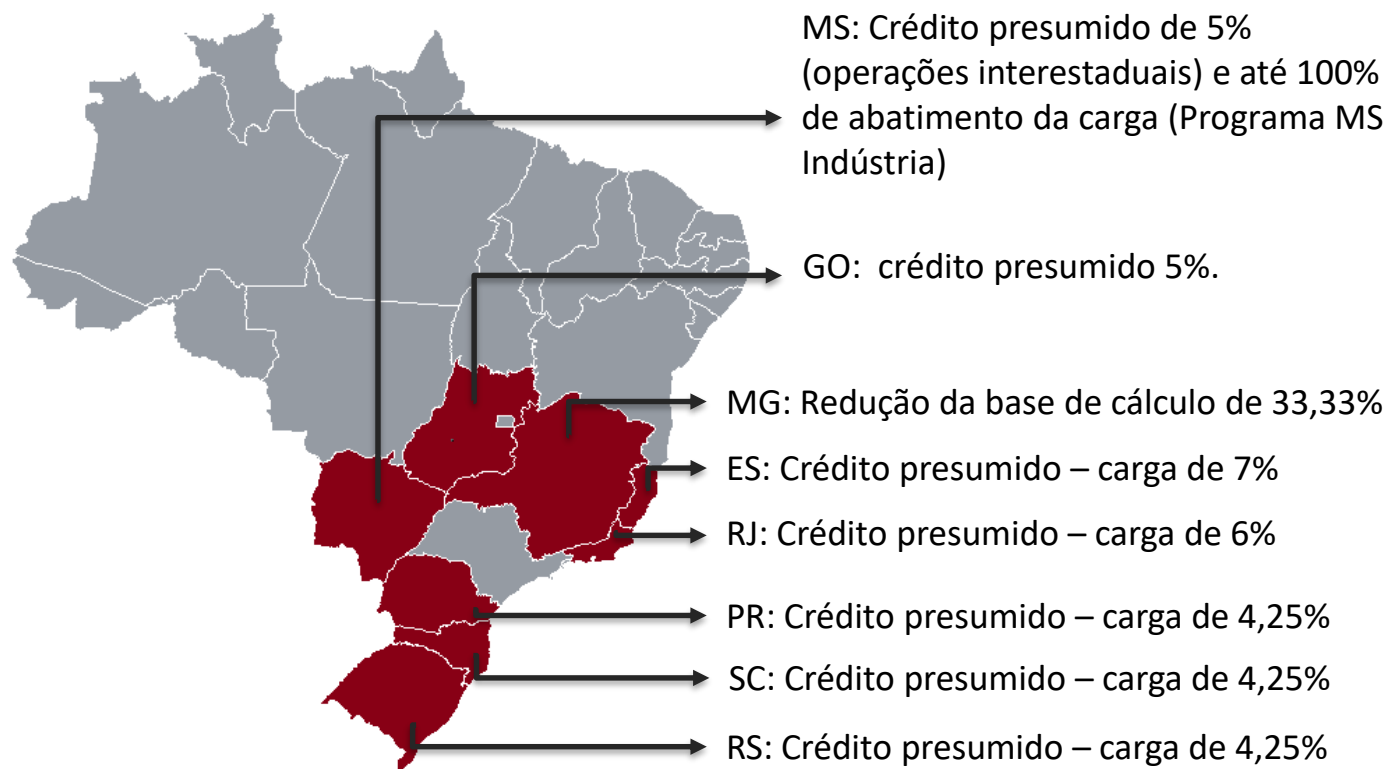

Obrigado!



abiplast

Associação Brasileira da Indústria do Plástico