

Julho/2018
São Paulo - SP

Ações para Empregabilidade dos Imigrantes



Mercado de Trabalho – Estado de São Paulo

- Nos últimos doze meses (Maio de 2017 a Maio de 2018), os dados do CAGED indicaram que os setores que apresentaram saldo positivo na geração de empregos formais na região são: Serviços (86.223 postos), Comércio (21.702 postos) e indústria de transformação (1.636 postos)
- As ocupações com maiores saldos no mesmo período foram: Alimentador de linha de produção (34.756 postos); faxineiro (18.712 postos); auxiliar de escritório (13.413 postos); operador de telemarketing (9.810 postos), embalador a mão (8.847 postos)

Mercado de Trabalho – Presença de imigrantes

CBO Ocupação 2002	2016
1 MÉDICO CLÍNICO	1.438
2 FAXINEIRO	1.362
3 ASSISTENTE ADMINISTRATIVO	1.196
4 COSTUREIRO NA CONFECCAO EM SERIE	1.181
5 GERENTE ADMINISTRATIVO	1.180
6 SERVENTE DE OBRAS	1.170
7 VENDEDOR DE COMERCIO VAREJISTA	1.090
8 AUXILIAR DE ESCRITORIO, EM GERAL	1.088
9 ALIMENTADOR DE LINHA DE PRODUCAO	995
10 ADMINISTRADOR	634

Mercado de Trabalho – São Paulo Capital

- Nos últimos doze meses (Maio de 2017 a Maio de 2018), os dados do CAGED indicaram que os setores que apresentaram saldo positivo na geração de empregos formais na região são: Serviços (41.479 postos) e Comércio (5.148 postos).
- As ocupações com maiores saldos no mesmo período foram: Faxineiro (11.093 postos); auxiliar no serviços de alimentação (4.157 postos); operador de telemarketing (4.027 postos), auxiliar de escritório (3.526postos); atendente de lojas e mercados (3.010 postos)

Mercado de Trabalho – Presença de imigrantes - São Paulo Capital

CBO Ocupação 2002	2016
1 COSTUREIRO NA CONFECCAO EM SERIE	1.048
2 MÉDICO CLÍNICO	842
3 GERENTE ADMINISTRATIVO	792
4 ASSISTENTE ADMINISTRATIVO	764
5 FAXINEIRO	728
6 AUXILIAR DE ESCRITORIO, EM GERAL	630
7 SERVENTE DE OBRAS	625
8 VENDEDOR DE COMERCIO VAREJISTA	580
9 COSTUREIRO, A MAQUINA NA CONFECCAO EM SERIE	445
10 ADMINISTRADOR	433

Sistema Nacional de Emprego - SINE

A intermediação de mão de obra no âmbito do SINE busca reduzir assimetria de informação existente entre os trabalhadores que ofertam trabalho e os empregadores que buscam mão de obra.

Vantagens do Sistema Público de Emprego

- Ausência de custo;
- Centralização de um grande banco de dados;
- Sistema operacional robusto

Sistema Público de Emprego – **especificidades de imigrantes**

- Imigrantes que recorrem ao serviço público de emprego tendem a ter experiência profissional relevante para a área de atuação
- Vantagem de falar uma língua estrangeira;
- Menor índice de rotatividade – mais aderência ao posto de trabalho;
- Maior mobilidade no território nacional.

Sistema Nacional de Emprego - SINE

A execução das ações no âmbito do Sine ocorre mediante a celebração de **Convênios Plurianuais do SINE (CPSINE)**.

Destaque para o convênio com o governo do Estado de São Paulo que, por sua vez, realiza parcerias com os municípios para instação dos PATs (Postos de Atendimento ao Trabalhador)

O **Portal Emprega Brasil** é o sistema informático utilizado para a operacionalização dos serviços oferecidos pelo SINE

Formas de acesso aos serviços oferecidos pelo SINE: presencial ou web/app mobile

SINE – Atendimento Presencial

Principais Serviços Oferecidos pelo SINE para o Empregador:

- Cadastro ou atualização cadastral do empregador;
- Cadastro de vagas (no SINE ou visita de atendente ao empregador);
- Convocação de trabalhadores para entrevistas;
- Pré-seleção de trabalhadores antes de encaminharem para o trabalhador.

É importante o empregador retorno a carta de encaminhamento para o SINE local



SINE – Atendimento Presencial

Postos de Atendimento ao Trabalhador: 9 postos de atendimento na Capital e espalhados por todo o Estado – tem setor de captação de vagas para recebimento de empresários.

Call Center Central – atende o Estado de São Paulo inteiro (11) 3111-310

Auditório para a realização de processos seletivos: Rua Boa Vista, 170, Centro, São Paulo - SP

Contato direto com vistas a ação para contratação de imigrantes: Centro de Integração e Cidadania do Imigrante (11)3115-2048 R. Barra Funda, 1020 - Barra Funda, São Paulo - Sp



SINE - Serviços On line

- Aplicativo SINE Fácil – Módulo Empregador

<https://play.google.com/store/apps/details?id=br.gov.dataprev.sinefacil.empregador>

- Portal Emprega Brasil

<https://empregabrasil.mte.gov.br/>

Portal Emprega Brasil

Objetivo: atualizar o antigo Portal Mais Emprego tornando as políticas públicas de emprego ainda mais próximas do cidadão, modernizando os serviços disponibilizados nos Postos de Atendimento do SINE e proporcionando maior agilidade, independência e transparência, por meio da web.



Principais Serviços:

Trabalhador: Pesquisar vagas de emprego no SINE, cadastramento e atualização cadastral no SINE, agendar entrevista de emprego; consulta ao requerimento do seguro-desemprego; informações sobre o Abono Salarial; consultar CBO.

Empregador: enviar requerimento do seguro-desemprego; disponibilizar vagas de emprego no SINE; enviar declaração CAGED; solicitação de adesão ao PSE; verificar currículo de trabalhador.

<https://empregabrasil.mte.gov.br/>

SINE Fácil

É um aplicativo móvel que disponibiliza aos empregadores os serviços de intermediação de mão de obra oferecidos pela Rede SINE:

- ✓ Cadastrar Vaga;
- ✓ Selecionar Candidatos;
- ✓ Agendar Entrevistas;
- ✓ Pesquisar Currículos;
- ✓ Informar o Resultado do Processo seletivo

Ao confirmar o cadastro, o Empregador é informado que a vaga será validada pelo Posto de Relacionamento da Rede SINE escolhido pela própria Empresa.



Como ter acesso ao aplicativo

Utilize suas credencias de acesso ao Serviço de Intermediação de Mão de Obra (IMO Web).
Caso não as possua, cadastre-se no aplicativo ou procure a Rede de Atendimento SINE.



ENTRAR

PERGUNTAS FREQUENTES

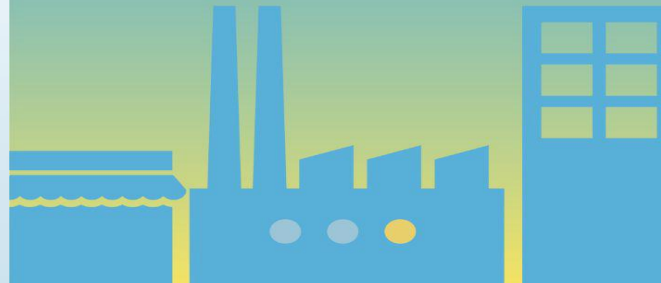

Como ter acesso ao aplicativo

- O acesso ao aplicativo é o mesmo do Sistema IMO Web, ou seja, o número de identificação da Empresa e a senha cadastrada no pré-cadastro do Portal Emprega Brasil ou recebida por e-mail.
- Para obter o acesso pelo aplicativo clique em "**Cadastre-se**", e preencha os dados.
- Em seguida, volte à tela inicial e informe login e senha cadastrada.

The screenshot shows a mobile browser interface for the SINE fácil Empregador portal. At the top, the address bar displays 'ps://hmte.api.dataprev.gov.br'. Below the address bar is the SINE logo with the text 'SINE fácil Empregador'. There are three tabs: 'CNPJ' (highlighted in green), 'CPF', and 'CEI'. Below the tabs, there is a label 'Numero do documento' followed by an input field. Below that is a label 'Senha' followed by another input field. A reCAPTCHA checkbox is present with the text 'Não sou um robô' and a reCAPTCHA logo. At the bottom, there is a link 'Ainda não possui acesso?' and a button labeled 'CADASTRE-SE' which is highlighted with a red rectangular box.

Cadastro Empregador

- Se o Empregador não possuir cadastro na IMO, após realizar o pré-cadastro e logar no aplicativo, deve preencher o restante dos dados;
- Os demais serviços só estarão disponíveis, após o preenchimento do cadastro.

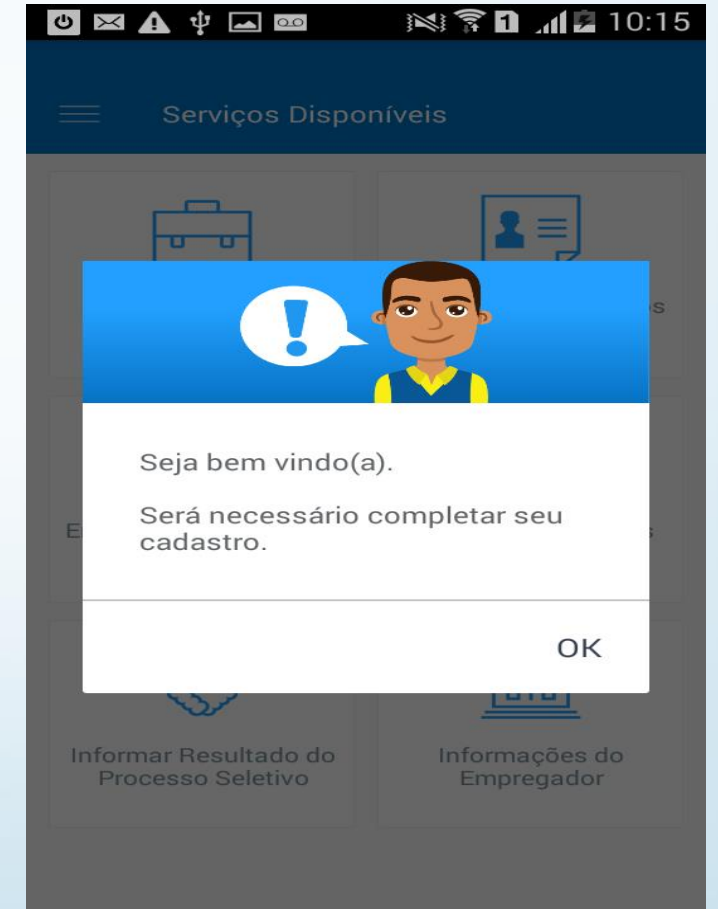

Escola do Trabalhador



- A Escola do Trabalhador é uma das ações implementadas pelo Ministério do Trabalho (MTb) visando a qualificação de milhares de trabalhadores brasileiros e o combate ao desemprego. Por meio da Escola serão ofertados cursos em doze eixos tecnológicos, respeitando as definições da Classificação Brasileira de Ocupações (CBO).
- Os cursos disponibilizados na Escola do Trabalhador são online, abertos à sociedade, com acesso irrestrito, gratuito e sem necessidade de escolaridade prévia. A certificação será realizada pela Universidade de Brasília (UnB) como cursos de extensão.

<http://escola.trabalho.gov.br/>

CURSOS ESCOLA DO TRABALHADOR



1. Agenciamento de viagens
2. Criando um negócio de sucesso
3. Higiene na indústria de alimentos
4. Introdução ao Excel
5. Português Básico para o mundo do trabalho
6. Demonstrações contábeis e sua análise
7. Conhecendo o perfil do Agente Comunitário de Saúde e seu processo de trabalho
8. Fundamentos e processos de gestão de Recursos Humanos
9. Segurança da Informação
10. Edição e tratamento de imagens
11. Inglês aplicado ao mundo do trabalho
12. Cuidando de pessoas idosas
13. Comunicação Escrita para o Trabalho
14. Elaboração de folha de pagamento de empresas
15. Análise de investimentos
16. Espanhol Aplicado ao Mundo do Trabalho
17. Análise de Risco na Construção Civil
18. Empreendedorismo na pesca
19. Planejamento de negócios na pesca
20. Gestão da qualidade
21. Processos industriais



Ministério do Trabalho
Secretaria de Políticas Públicas

Obrigado!