

# ESTÍMULOS À CADEIA PRODUTIVA DA CONSTRUÇÃO



**DYOGO HENRIQUE DE OLIVEIRA**  
Ministério do Planejamento, Desenvolvimento e Gestão

# MELHORA NA EXPECTATIVA DA TRAJETÓRIA DE INFLAÇÃO

Inflação (% aa)

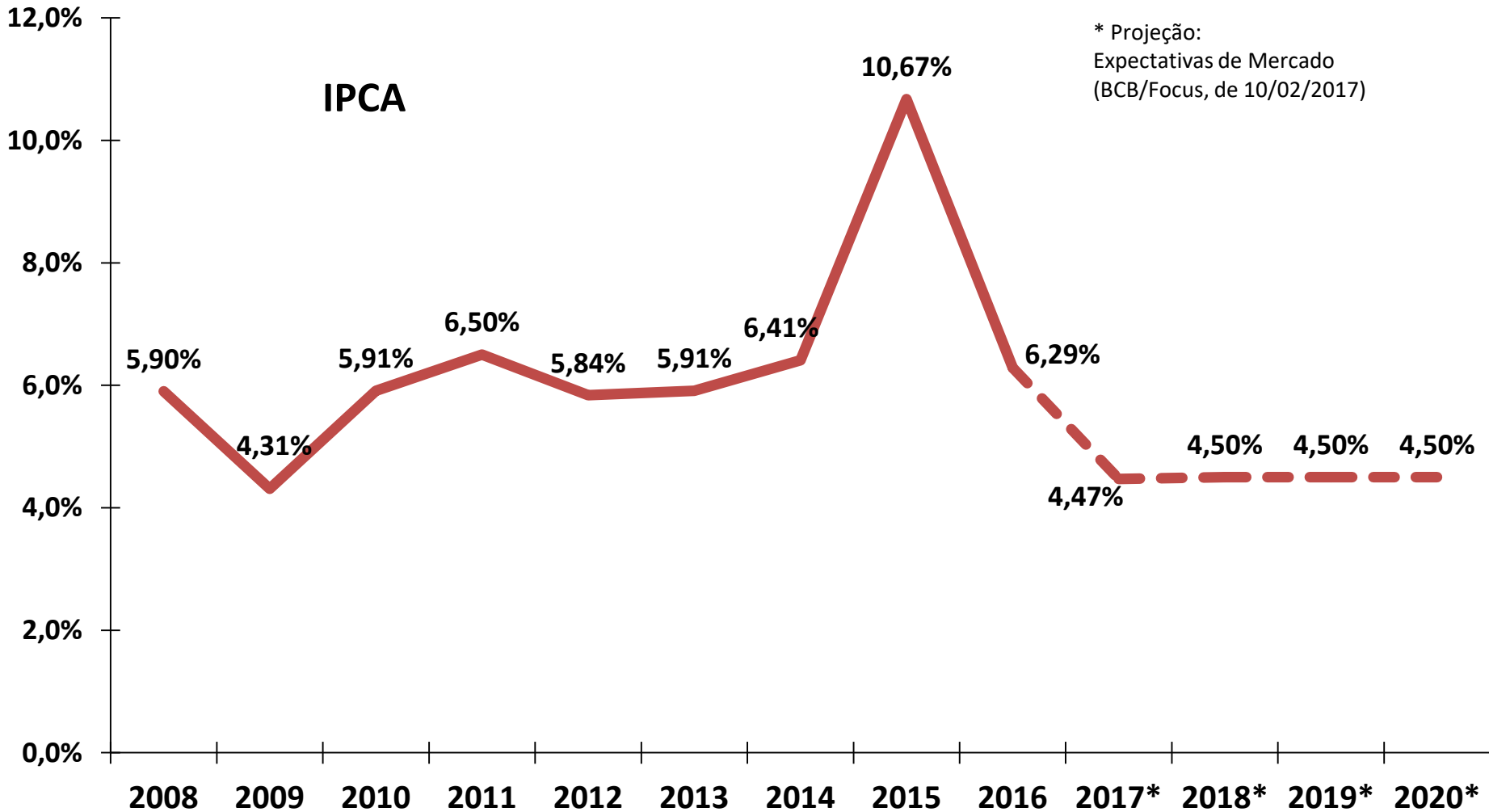

Fonte: IBGE.

# ALÉM DISSO, OS INVESTIDORES ESTRANGEIROS ESTÃO MAIS CONFIANTES SOBRE OS FUNDAMENTOS DA ECONOMIA BRASILEIRA...

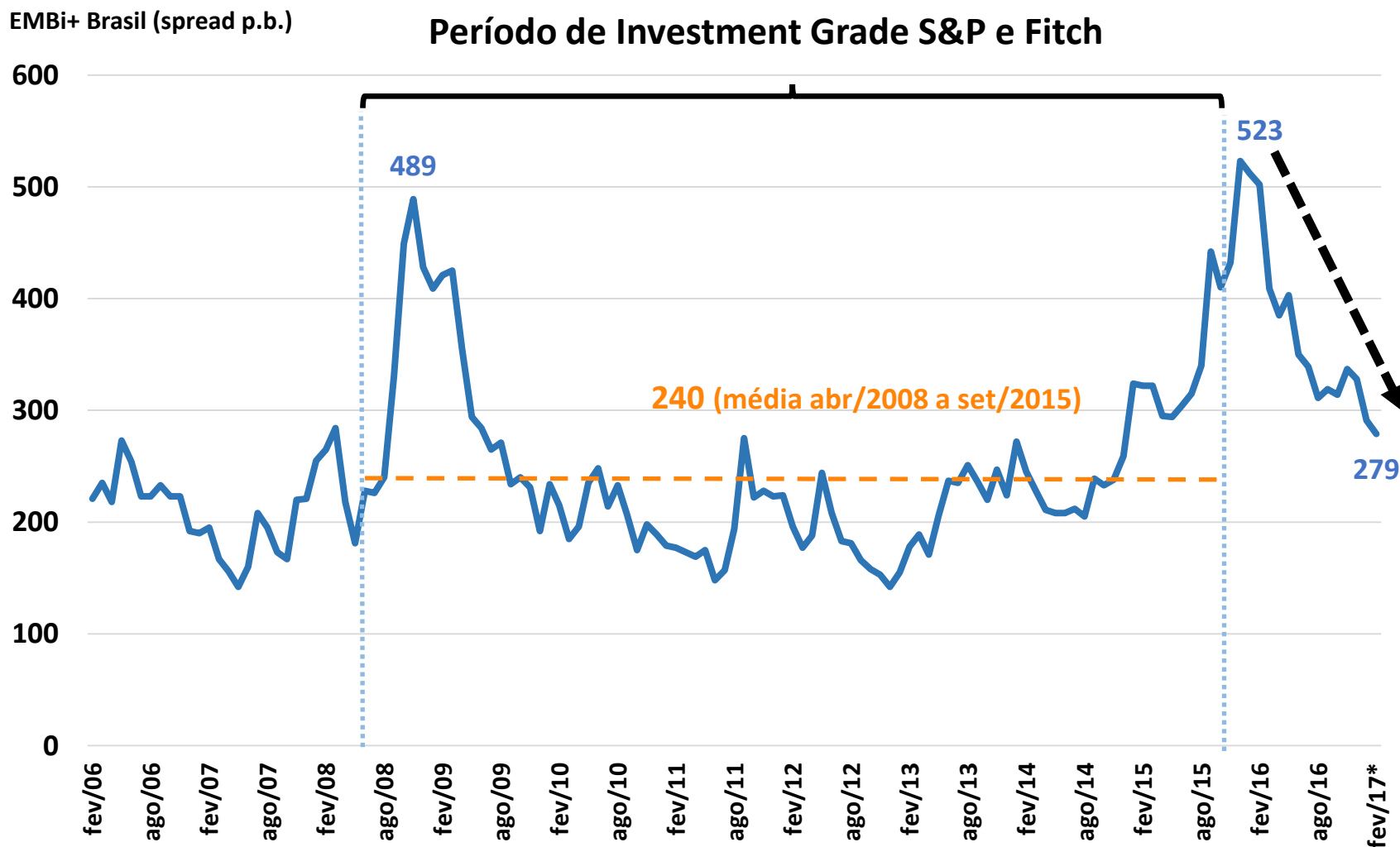

Fonte: JPMorgan. \* Valor de 10/02/2017.

# ... ASSIM COMO SOBRE A CAPACIDADE DE RECUPERAÇÃO DAS EMPRESAS BRASILEIRAS

Índice Bovespa  
(pontos)

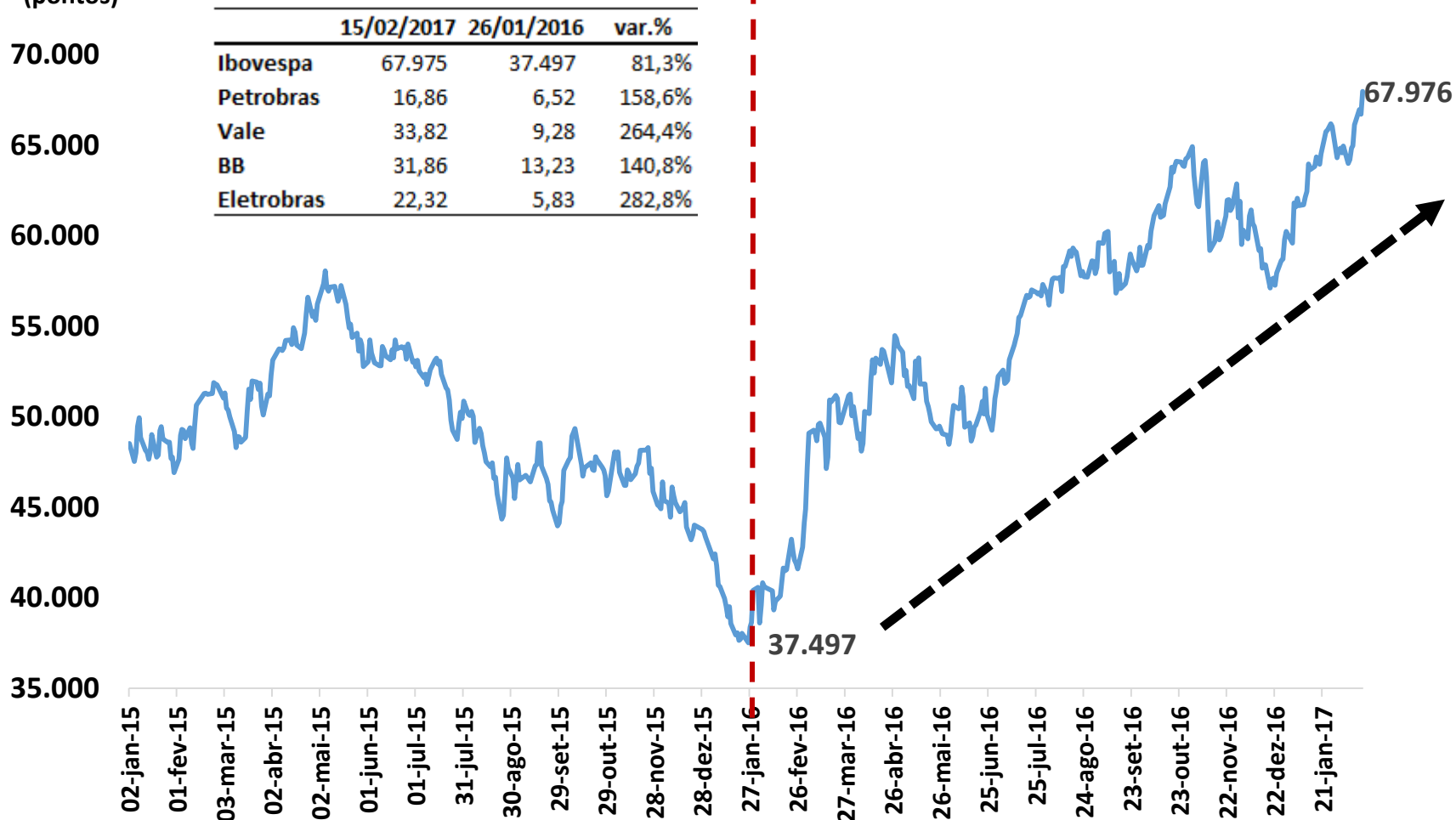

Fonte: Bloomberg.

# INDICADORES ANTECEDENTES, COMO CONSUMO DE ENERGIA

Consumo Total de Energia Elétrica  
Em Milhões de MWh  
Dados Com Ajuste Sazonal\*

Consumo Industrial de Energia Elétrica  
Em Milhões de MWh  
Dados Com Ajuste Sazonal\*

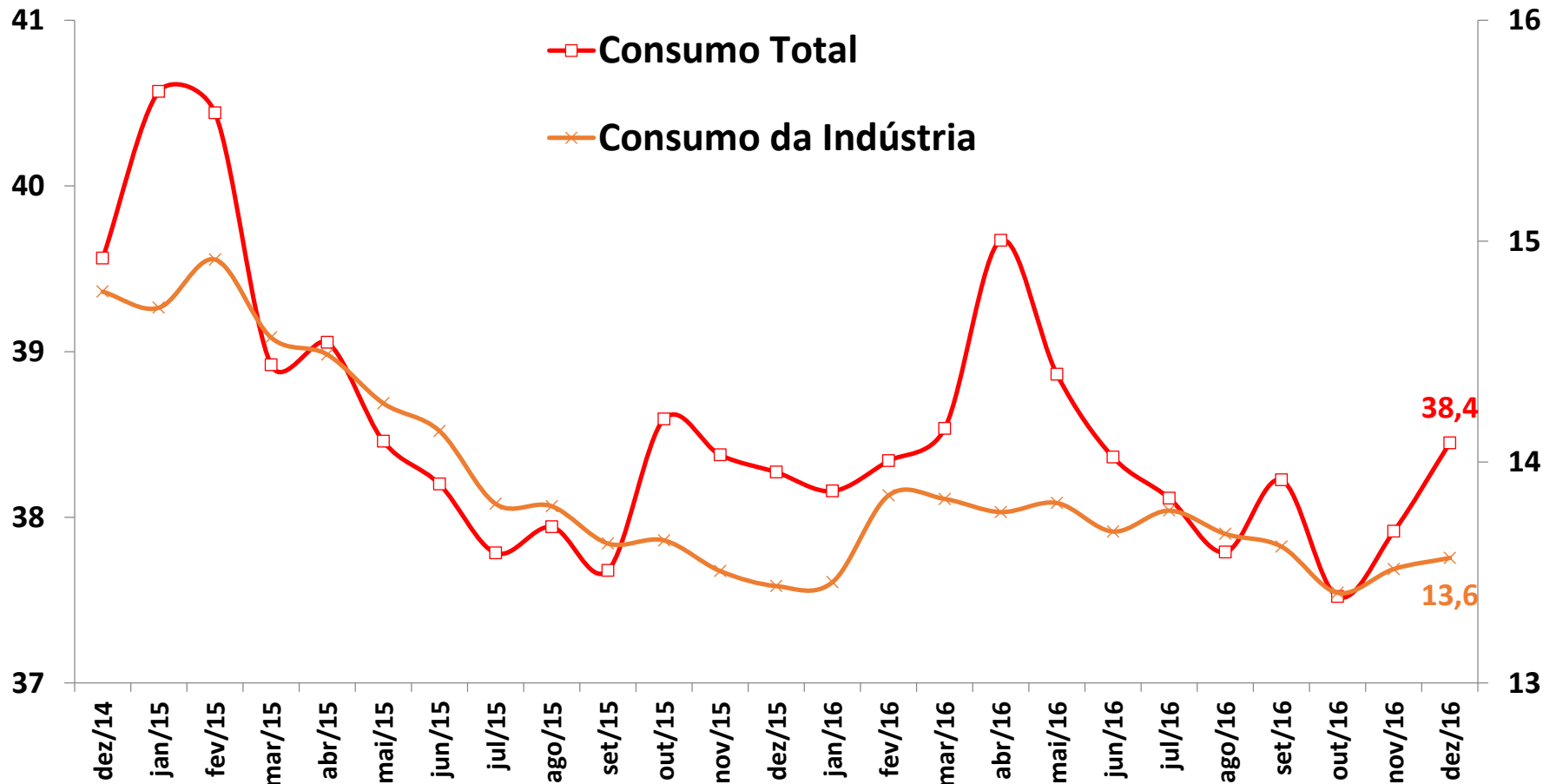

Fonte: ANEEL. \*Ajuste sazonal da série: SEPLAN-MP.

# A PRODUÇÃO DE PAPELÃO ONDULADO

Venda de Papelão Ondulado  
Em Milhares de Toneladas  
Dados Com Ajuste Sazonal\*

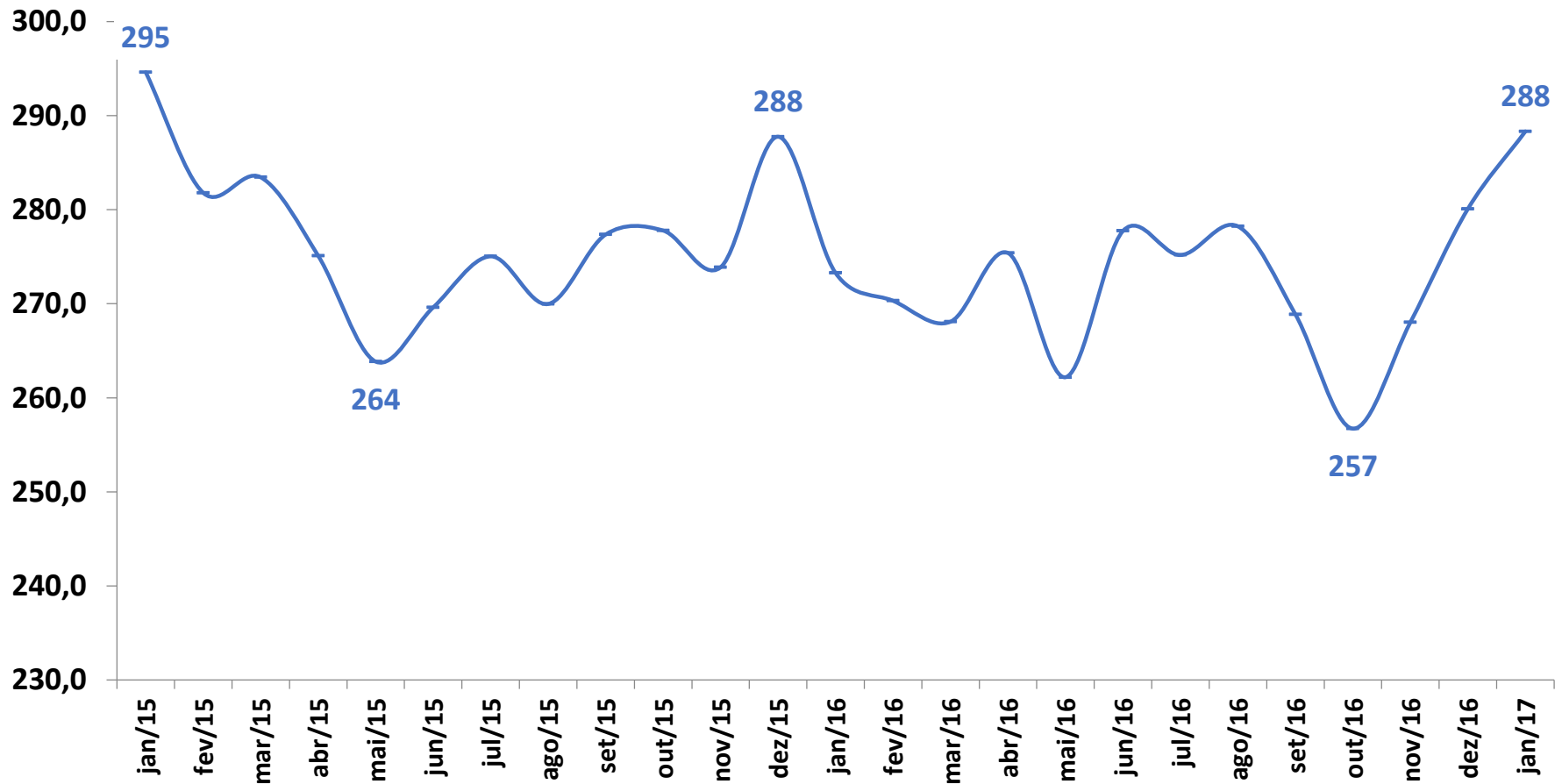

Fonte: ABPO. \*Ajuste sazonal da série: SEPLAN-MP.

# E FLUXO DE VEÍCULOS PESADOS, ANTECIPAM A RETOMADA DA ATIVIDADE EM 2017

Fluxo de Veículos Pesados  
Índice: 1999=100

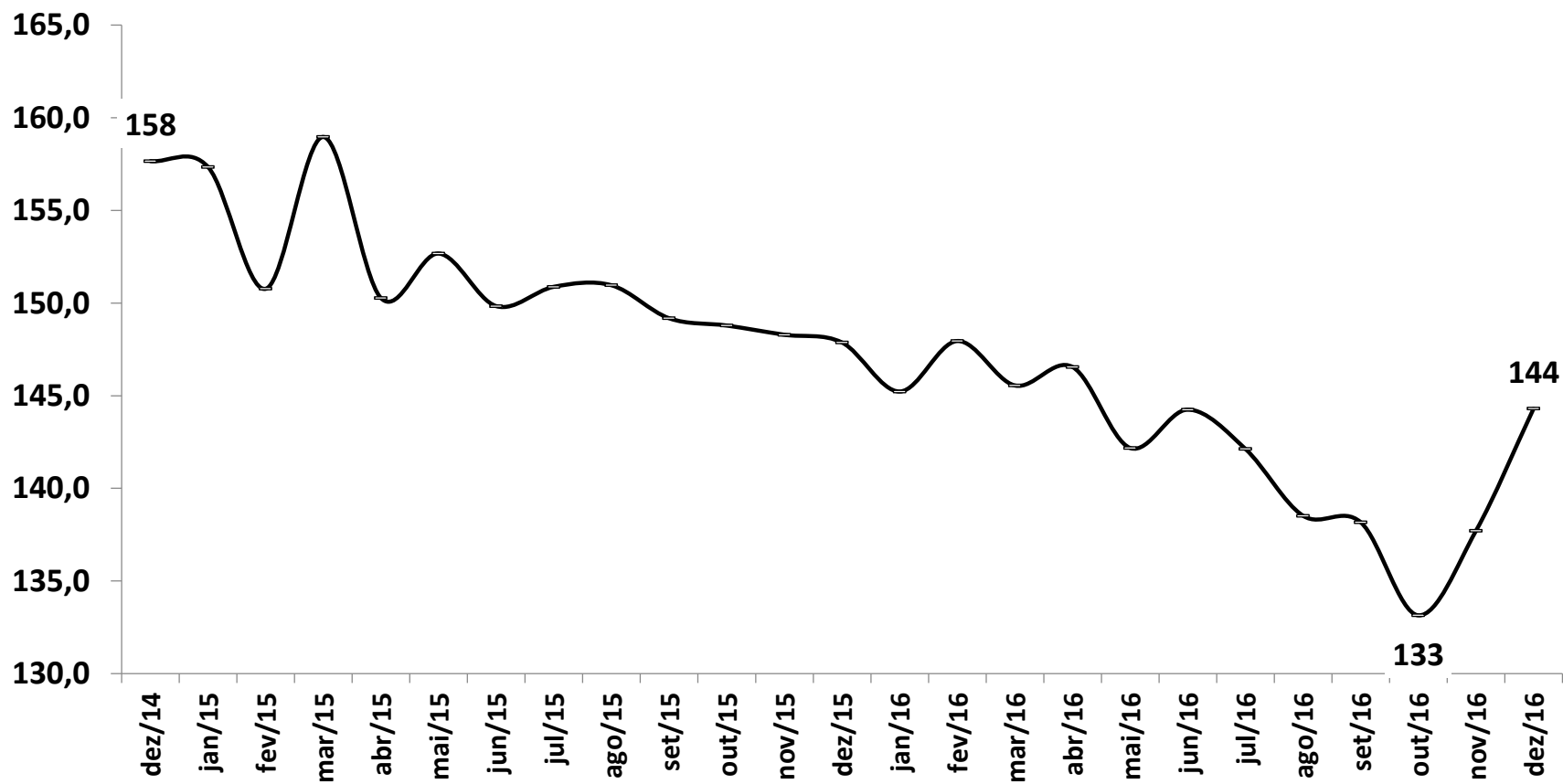

Fonte: ABCR.

# O MERCADO DE CRÉDITO JÁ REGISTRA RECUPERAÇÃO...

Crédito às Empresas - Média Diária de Novas Concessões

Crédito às Famílias - Média Diária de Novas Concessões  
Reais (IPCA)  
MM3 - Com Ajuste Sazonal - R\$ milhões do último mês

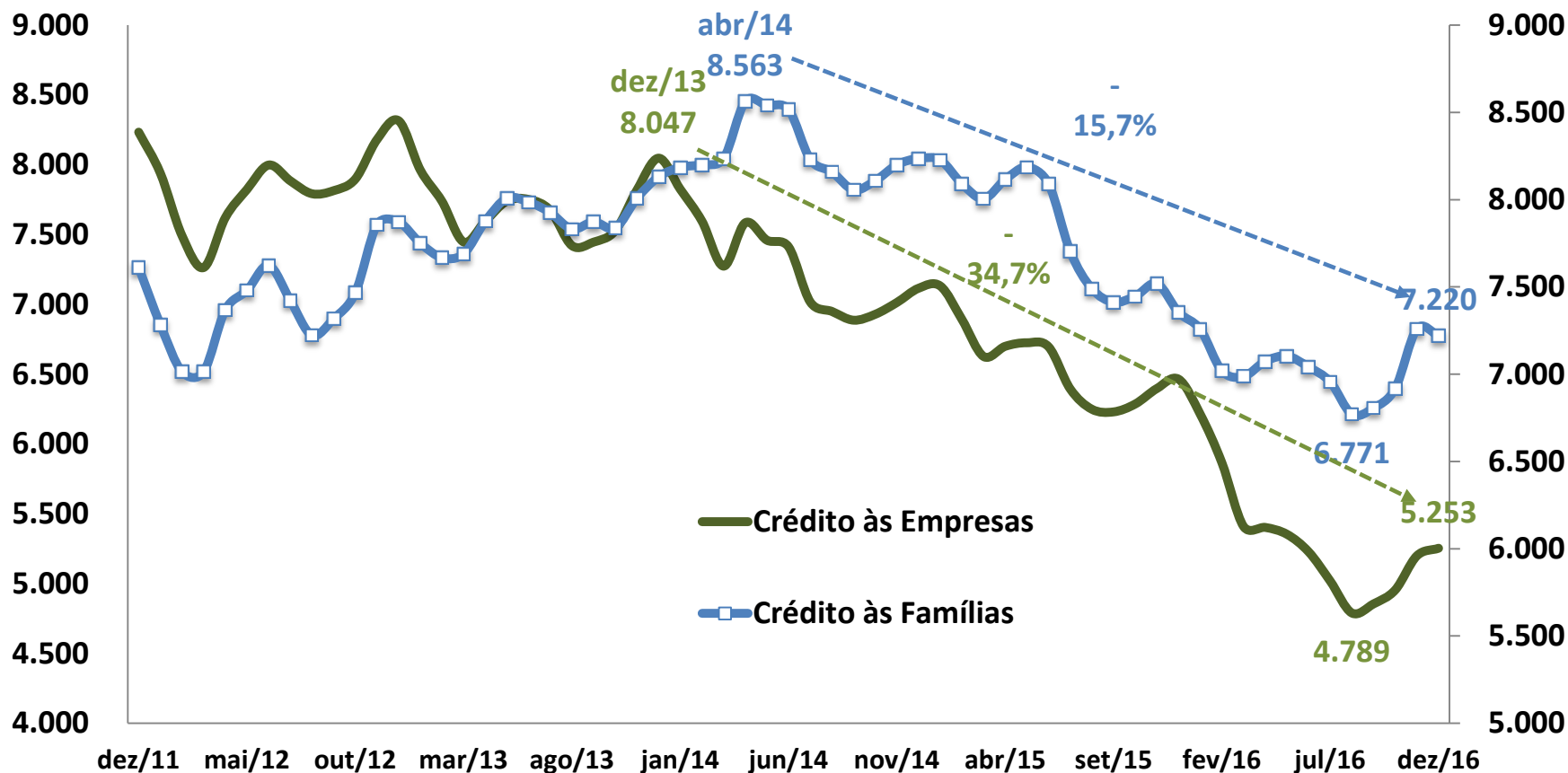

Fonte: BCB. Ajuste Sazonal: SEPLAN-MP.



# ... O ENDIVIDAMENTO DAS FAMÍLIAS REGISTRA SIGNIFICATIVA MELHORA

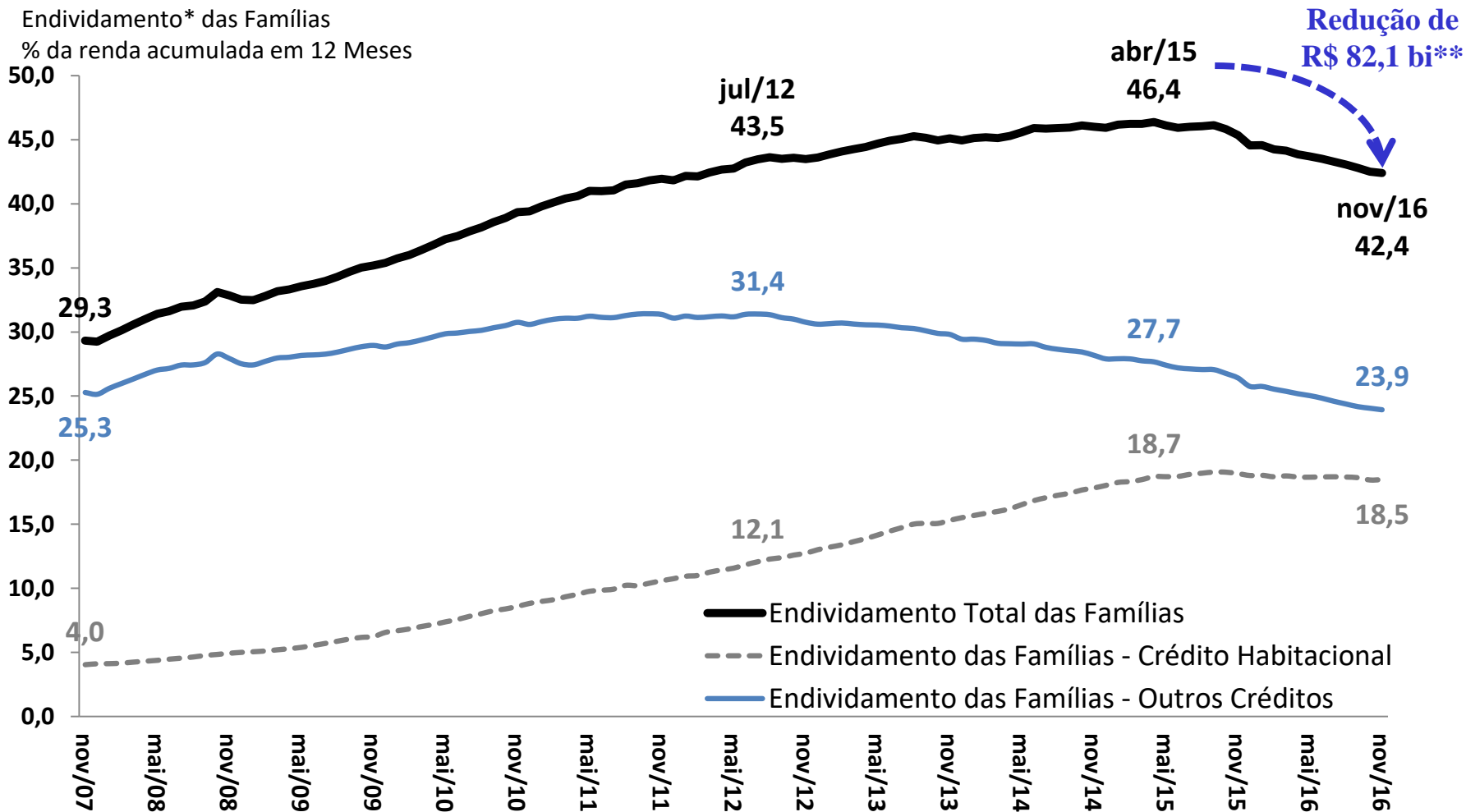

Fonte: BCB.

\* Endividamento = relação entre o valor atual das dívidas das famílias com o Sistema Financeiro Nacional e a renda das famílias acumulada nos últimos doze meses.

\*\* Em termos reais (deflacionado pelo INPC).

# ... BEM COMO A INADIMPLÊNCIA DAS FAMÍLIAS E DAS EMPRESAS

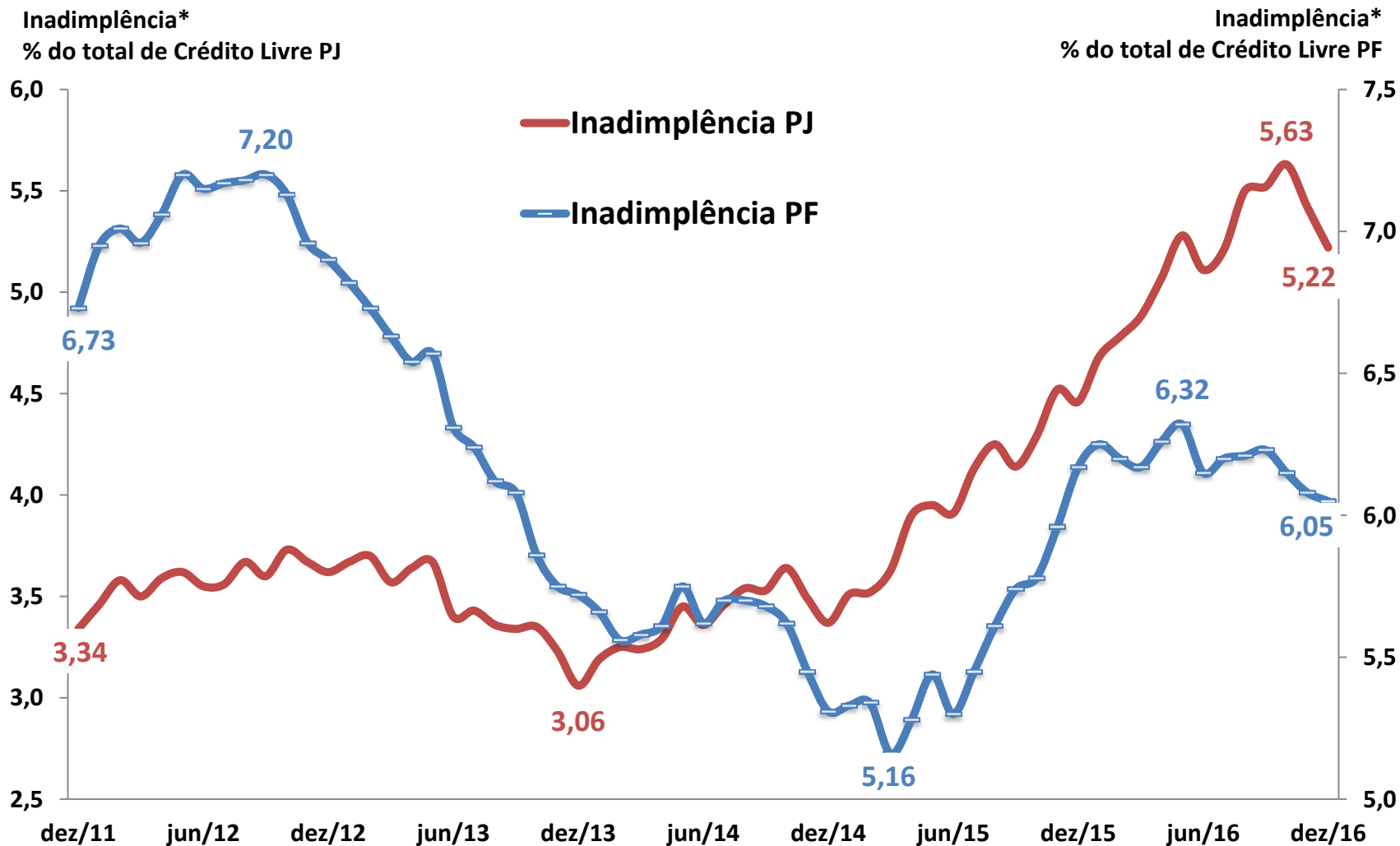

Fonte: BCB.

Nota: \* Percentual da carteira de crédito do Sistema Financeiro Nacional com pelo menos uma parcela com atraso superior a 90 dias.

- **Cumprimento da meta fiscal de 2016**
- **PEC do limite do gasto público**
- **Reforma da previdência**
- **Revisão de programas e políticas públicas (Auxílio doença, Seguro Defeso e BPC)**
- **Redução do gasto real de custeio de 2,6% em 2016**
- **Redução do gasto real com pessoal de 0,5% em 2016**
- **Redução de 4.689 cargos comissionados**
- **Lei das estatais**
- **Nova lei de finanças públicas**
- **Modernização da Gestão Pública**

- **Plataforma de Cidadania Digital (Cidadão como cliente dos serviços públicos)**
- **Participação de parceiros privados na prestação dos serviços públicos**
- **Eficiência e eficácia na prestação do serviço público**
- **Melhoria nas compras públicas (nova lei de licitações e compra concentrada de TI)**
- **Exemplos já em andamento:**
  - **E-SPU**
  - **TaxiGov**
  - **Compra de energia no mercado livre**

- Saque das contas inativas do FGTS
- Cartão Reforma
- Atualização dos Parâmetros do MCMV
- Uso do FGTS para dívidas imobiliárias atrasadas até 12 meses
- Distribuição do resultado do FGTS
- Redução gradual da multa adicional de 10% do FGTS
- Uso FGTS para compra de imóvel de até R\$ 1,5 mi
- Novos Investimentos em Concessões Existentes
- Regularização fundiária
- Unitização dos campos de petróleo
- Conteúdo local para 4ª rodada de campos marginais
- Reforma trabalhista

## Estimativa de Impacto sobre a Economia

Medida	R\$ bilhões	Participação no PIB (% do PIB)	Impacto sobre PIB (p.p.)
Contas Inativas	34,5	0,51	0,48
Parâmetros do MCMV	8,5	0,12	0,12
CMN R\$ 1,5 milhão	4,9	0,07	0,07
Parcelas atrasadas de 3 para 12	0,2	0,00	0,01
<b>Total</b>	<b>48,1</b>	<b>0,71</b>	<b>0,67</b>

Fonte: Estimativa preliminar da SEPLAN/MP baseada na Matriz Insumo-Produto calculada a partir das Contas Nacionais Trimestrais publicadas pelo IBGE em 2014.

## Limite de Renda Mensal Familiar por Faixa do Programa MCMV/FGTS (R\$)

	Faixas Antigas	Faixas Novas
Faixa 1,5	Até 2.350	Até R\$ 2.600
Faixa 2	Até 2.350	Até R\$ 2.600
	De R\$ 2.350 a R\$ 2.700	De R\$ 2.600,01 a R\$ 3.000
	De R\$ 2.700 a R\$ 3.600	De R\$ 3.000,01 a R\$ 4.000
Faixa 3	De R\$ 3.600 a R\$ 6.500	De R\$ 4.000,01 a R\$ 7.000
	n.d.	De R\$ 7.000,01 a R\$ 9.000

Fonte: FGTS e Resolução 836/17 do CC-FGTS.

- **Ampliação dos recursos previstos em 2017 em R\$ 8,5 bi - de R\$ 64,4 para R\$ 72,9 bi (fontes OGU e FGTS)**
- **Ampliação do teto do valor dos imóveis**
  - **Nas Faixas 2 e 3 de R\$ 225 mil para R\$ 240 mil e na Faixa 1,5 de R\$ 135 mil para R\$ 144 mil**
  - **O limite do teto do valor pode chegar a R\$ 300 mil com juros de 9,16 a.a.**
- **Ampliação do valor do subsídio complemento**
  - **Na Faixa 2 de R\$ 27,5 mil para R\$ 29 mil e na Faixa 1,5 de R\$ 45 mil para R\$ 47,5 mil**



- **Conclusão da privatização da CELG**
- **Leilão dos 4 aeroportos agendado para 16/03/17**
- **Leilões de 3 arrendamentos portuários marcados para março e abril de 2017 (dois terminais de combustíveis em Santarém e um terminal de grãos no Rio de Janeiro)**
- **Foi aprovado pela Diretoria do BNDES no dia 18/01/17 a homologação do consórcio vencedor para elaboração dos estudos para venda da Loteria Instantânea – Lotex. Leilão até dez/17**
- **Início da consulta pública para concessão da CONCEPA (trecho rodoviário BR 101-RS). Leilão previsto para novembro de 2017.**
- **Leilão da BR-364/365 previsto para dezembro de 2017.**
- **4ª rodada de campos marginais de petróleo agendada para maio de 2017**
- **14ª rodada de blocos exploratórios de petróleo e gás**

- **Distrato**
- **Alienação Fiduciária**
- **Patrimônio de Afetação**
- **Marco Regulatório da Desapropriação**
- **Marco Regulatório do Microcrédito Produtivo Orientado**
- **Novo marco regulatório das telecomunicações**
- **Marco Regulatório da Mineração**
- **Conteúdo local em Óleo e Gás**
- **Marco Regulatório do Gás**
- **Licenciamento Ambiental**
- **Simplificação e agilização de concessões e PPPs, principalmente as de pequeno porte**