Simpósio Internacional de Bioeconomia
"Visões internacionais no Brasil"

São Paulo 09 e 10 de Dezembro de 2016

Rodrigo da Rocha Loures
Presidente CONIC/FIESP

REALIZAÇÃO/: FIESP FAPESP APOIO: **ABs e Consulados**

Bioeconomia: Linha do Tempo

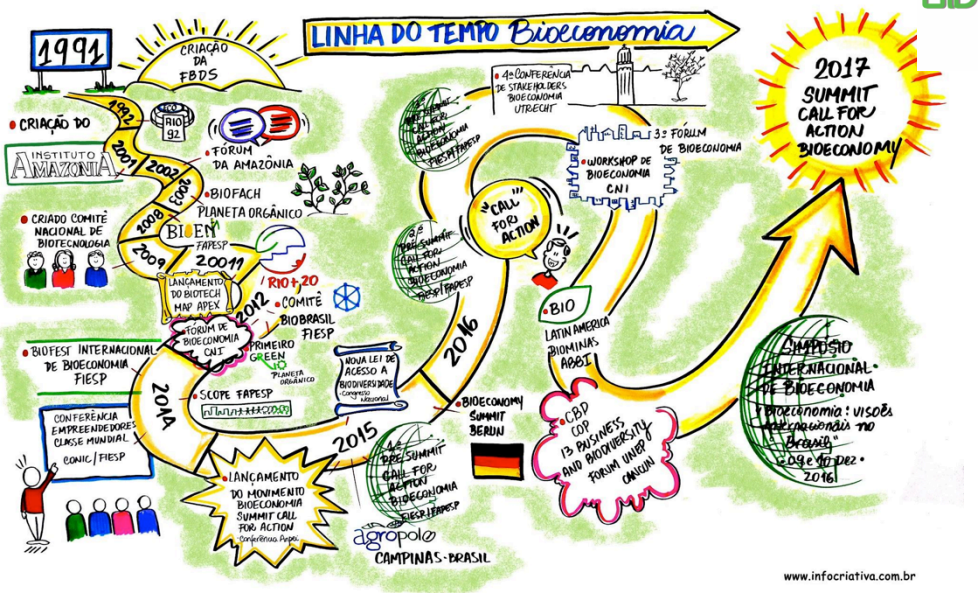

Simpósio Internacional de Bioeconomia: “visões internacionais no Brasil”

- Apresentar o panorama internacional em Bioeconomia
- Construir uma visão de futuro
- Construir nossa identidade em Bioeconomia: quem somos, o que queremos, quais são nossos princípios e valores e onde queremos chegar no Brasil com a **Bioeconomia**
- Preparar o **Summit Call for Action Bioeconomy 2017**.

Colheita Gráfica

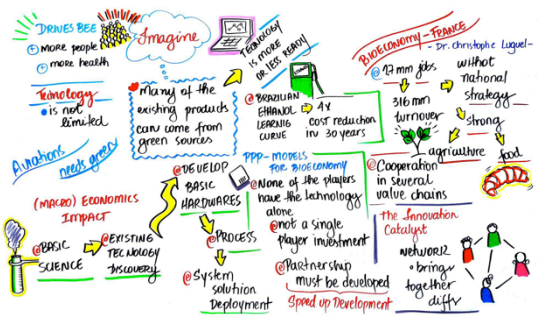

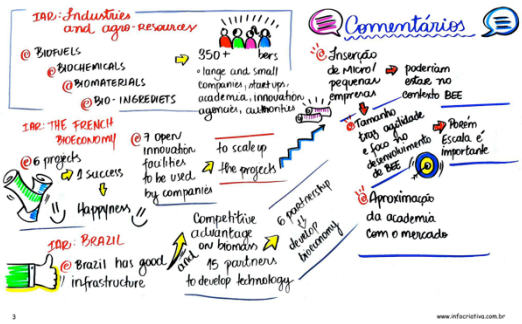

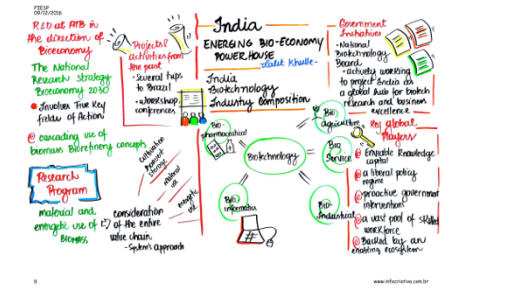

Simpósio Internacional de Bioeconomia: “visões internacionais no Brasil”

2o DIA -> 10/DEZ

Workshop com 30 pessoas

Simpósio Internacional: 10/Dez

Mesa 1: Construir **vinte pilotos** para fazer a diferença na Bioeconomia; Clean Cities poderia ser o primeiro. As prioridades brasileiras devem liderar o movimento.

Mesa 2: Construir **Confiança** e engajamento entre os vários atores são prioridades para iniciar um movimento relevante em Bioeconomia. Formação de um **Conselho Brasileiro de Bioeconomia.**

Mesa 3: Capturar o lado positivo e o **aprendizado** de todas as atividades e projetos já existentes com a nova mentalidade de Bioeconomia. Uma abordagem de sementes para deixar emergir um movimento poderoso.

Mesa 4: Foco, **conectividade** (provavelmente como rede estratégica) e **agronegócio** como um guia do movimento.

Mesa 5: **Sensibilizar o público** em geral sobre a Bioeconomia - uma plataforma conceitual.

Mesa 6: Foco na **conscientização das pessoas** sobre a Economia que considera **a vida e o que é vivo** no centro do negócio.

Call for Action Bioeconomy 2017

17 e 18/outubro/2017
Campos do Jordão - SP

Pré-Summits preparatórios:

Abril/2017 – Clean cities

Junho/2017 – Universo da saúde

Agosto/2017 – Amazônia e agricultura pujantes e sustentáveis

GRATO!