

→ Como migrar para o mercado livre de energia?

Um guia básico

São Paulo, 29 de junho de 2016

1

Mercados de energia no Brasil: Mercado Livre (ACL) e o Mercado Cativo (ACR)

MERCADO CATIVO



DISTRIBUIDORA



Preços e condições
reguladas



Consumidor cativo

Consumidores são cobrados por
tarifas reguladas de energia da
distribuidora de sua região.

- Mercado atendido com a energia das distribuidoras
- Consumidores não tem opção de escolha de outros fornecedores
- Distribuidora da região fornece energia a preços regulados que não podem ser negociados

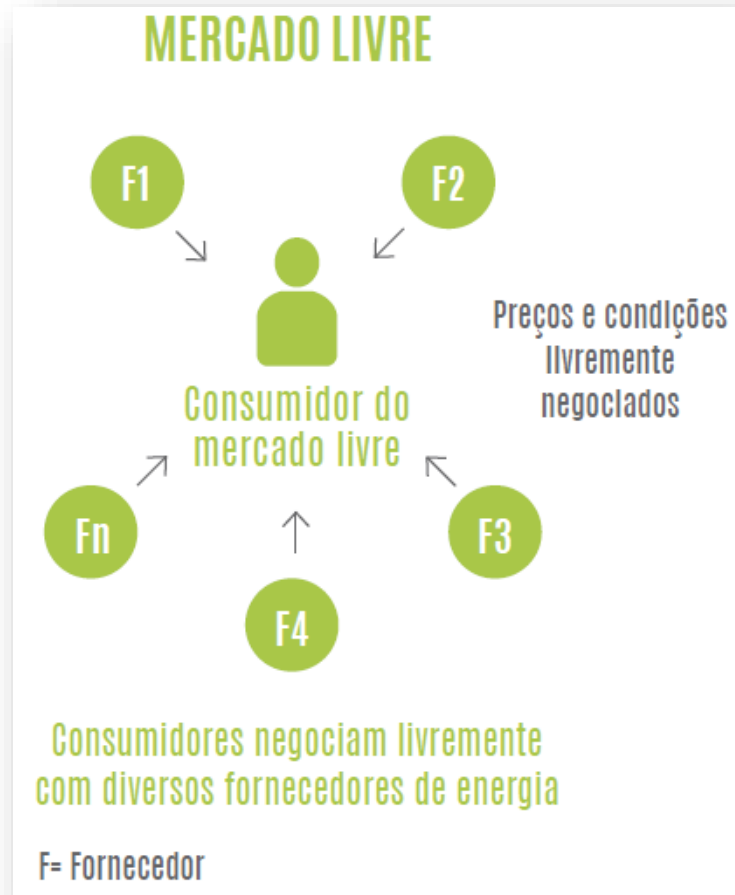

- Consumidores escolhem livremente de quem compram energia.
- Negociação bilateral entre consumidores e fornecedores.
- Negociam preços e outras condições nos contratos.

EM MAIO

2016,

2.104

EMPRESAS ATUAVAM
NO MERCADO LIVRE

NO TOTAL, INCLUINDO OS AUTOPRODUTORES, O CONSUMO
DESSAS COMPANHIAS SOMAVA

14.466

MW MÉDIOS, OU

24% DO CONSUMO DE
ENERGIA DO PAÍS.

Processos de adesão abertos

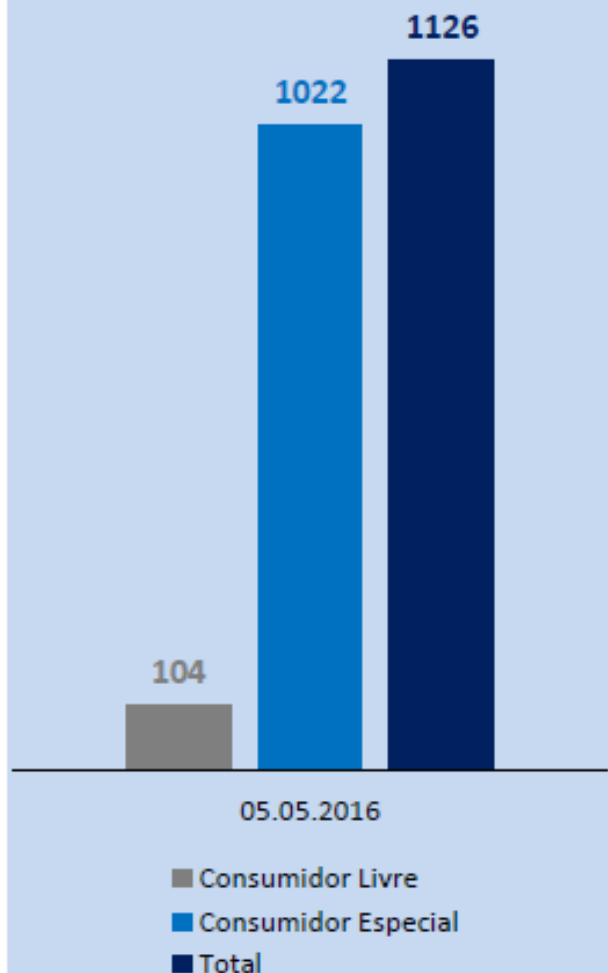

Consumidor livre

Poderá alcançar ainda em 2016 a marca de

750 agentes



Consumidor especial

Com os processos já abertos, é possível registrar um total de **2.471 agentes**

3.221 Consumidores no ACL em 2016

2

Por que o mercado livre teve crescimento exponencial nos últimos meses?

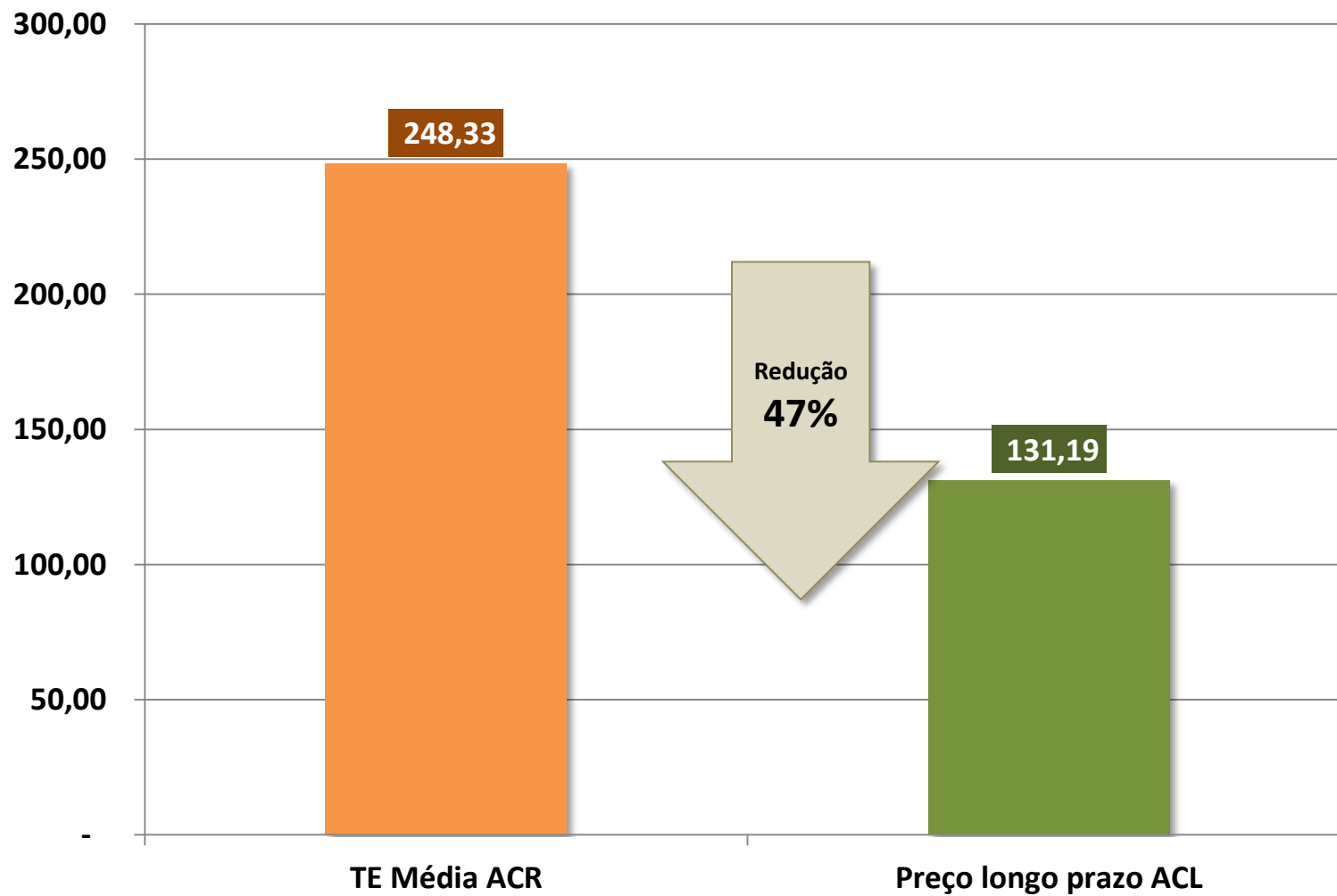

*Bandeira tarifária verde

Benefício Acumulado do Mercado Livre

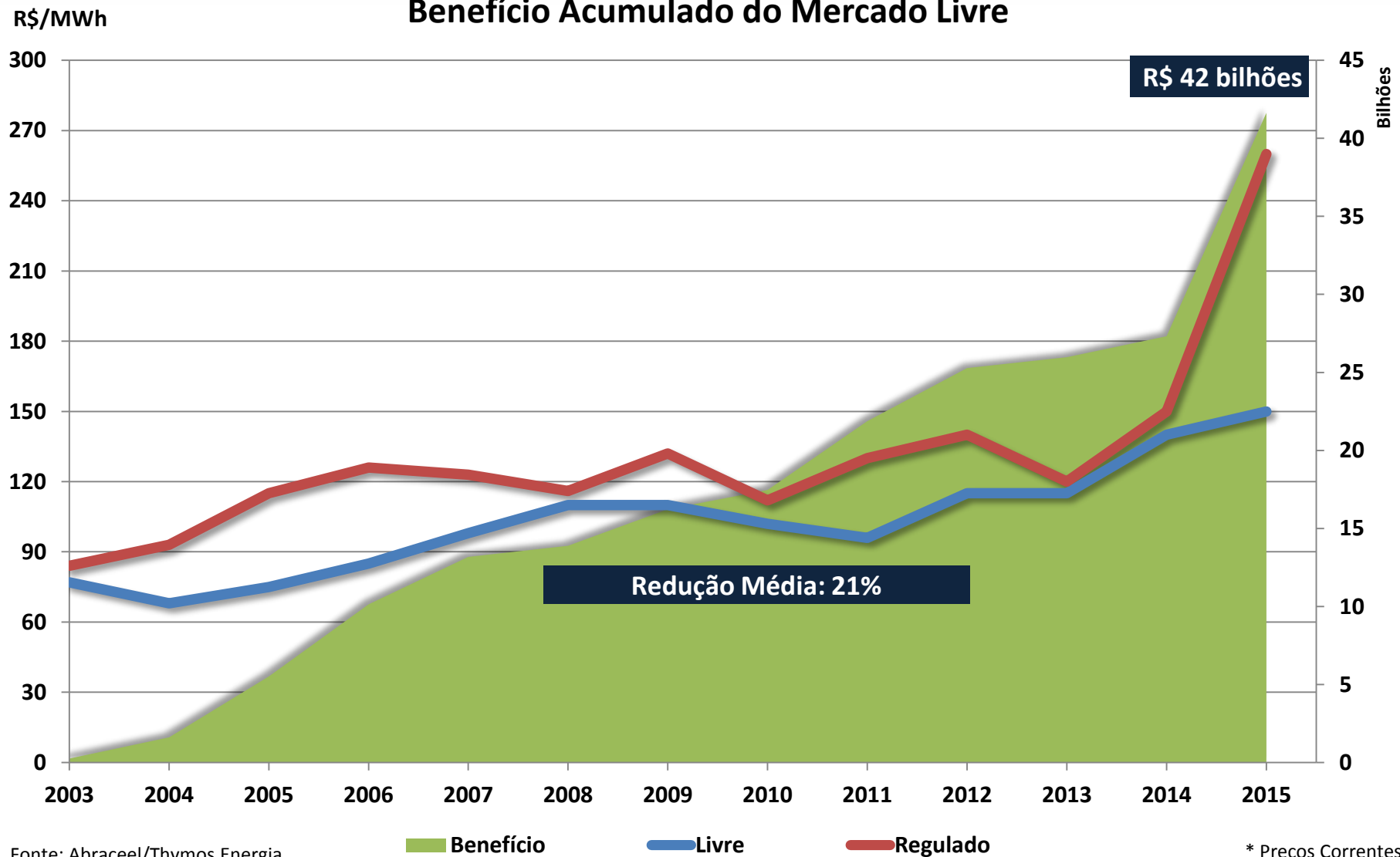

3

Quem pode ser consumidor do mercado livre?

Consumidor Livre

Grandes indústrias



Demanda contratada a partir de 3.000 kW



Compram energia de qualquer fonte de geração



Conectados antes de Julho de 95 devem ter nível de tensão a partir de 69kV

Consumidores Especiais



Shoppings



Químicas



Telecomunicações



Bancos



Farmacêutica

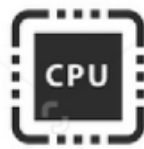

Tecnologia



Supermercados



Hotéis



Entretenimento

Médias indústrias e Comércio

- ✓ Demanda contratada de 500 a 3.000 kW
- ✓ Compram energia apenas de fontes especiais: Eólicas, PCHs, Solar e Biomassa.
- ✓ Podem estar conectados em qualquer nível de tensão do grupo A (a partir de 230kV).

É possível agregar as cargas e formar um consumidor especial (bastam ter o mesmo CNPJ ou estar em áreas contíguas)

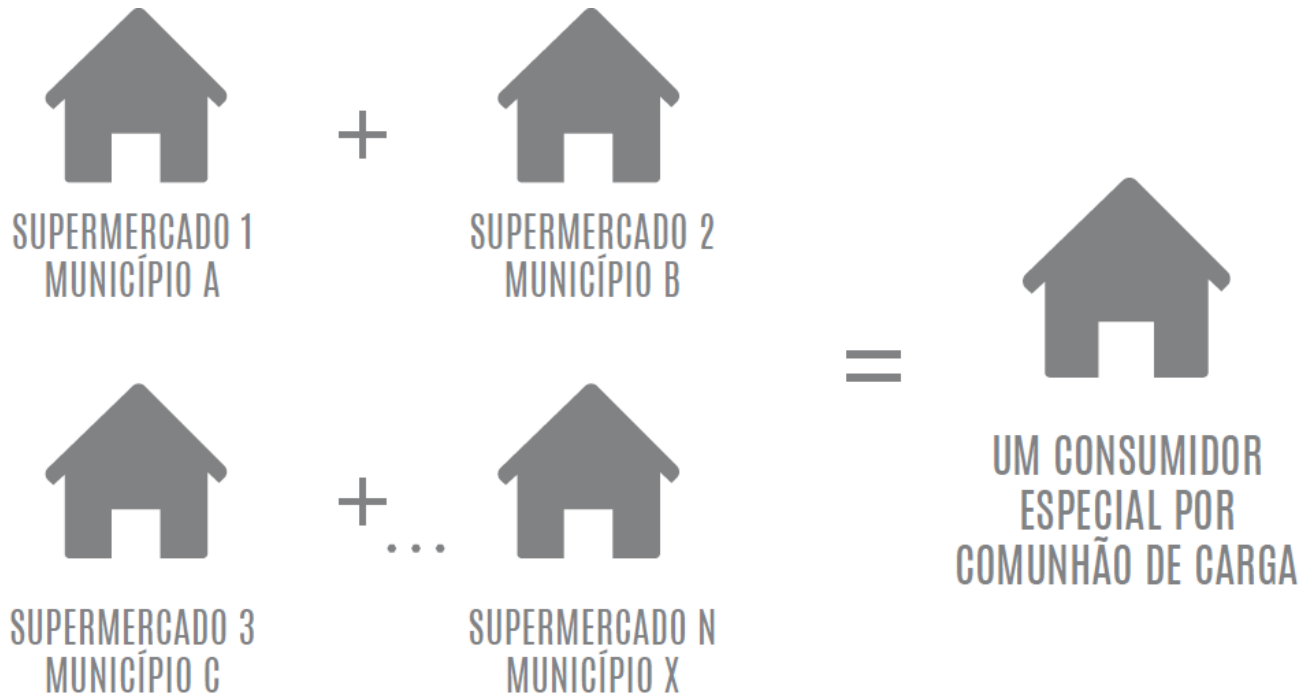

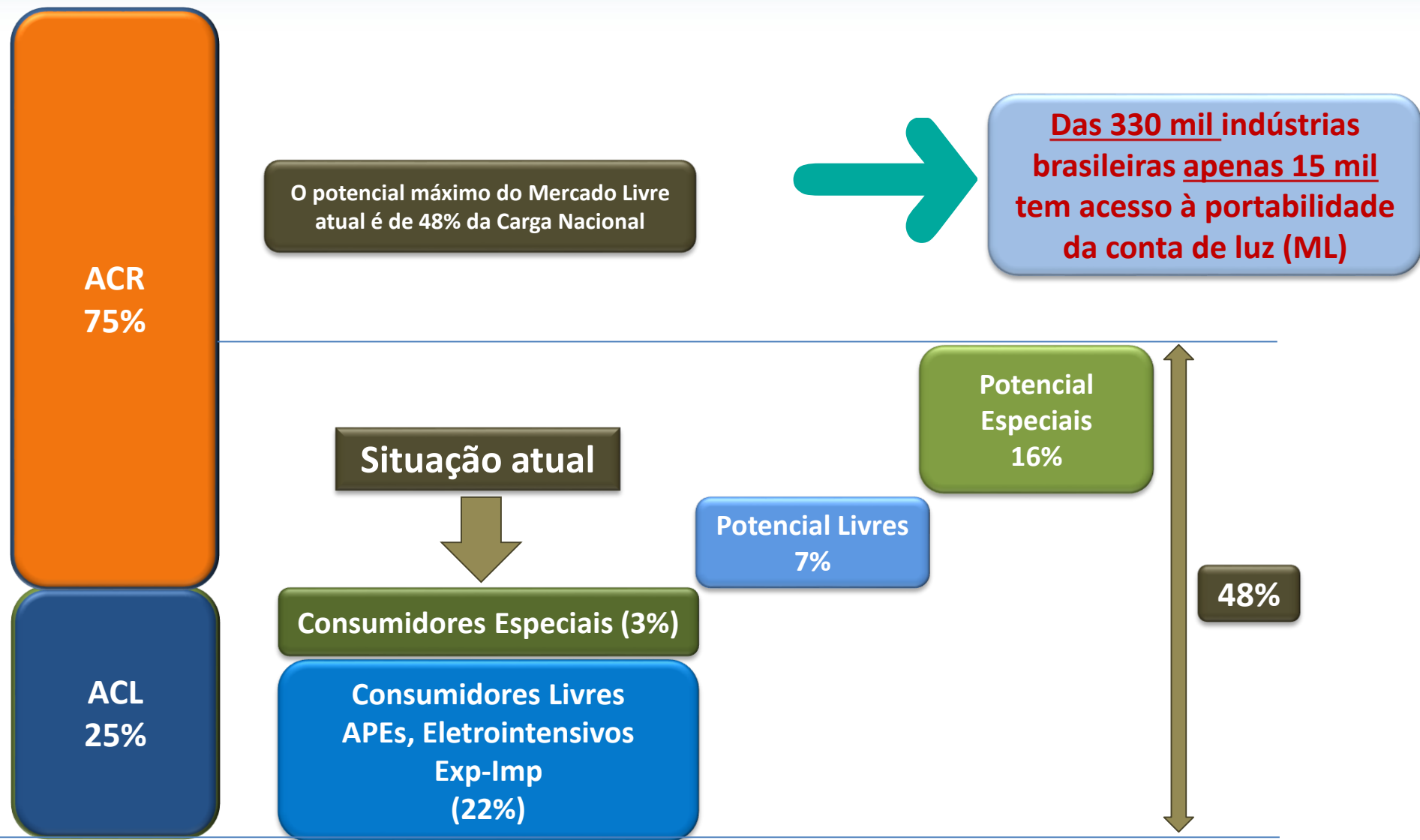

4

De quem posso comprar energia?

EM MAIO 2016,
EXISTIAM MAIS DE **1.400** AGENTES AUTORIZADOS A
VENDER ENERGIA ELÉTRICA

SEND O **173** COMERCIALIZADORES E
1.227 GERADORES
DE ENERGIA

CARTEIRA DE OPÇÕES DE COMPRA

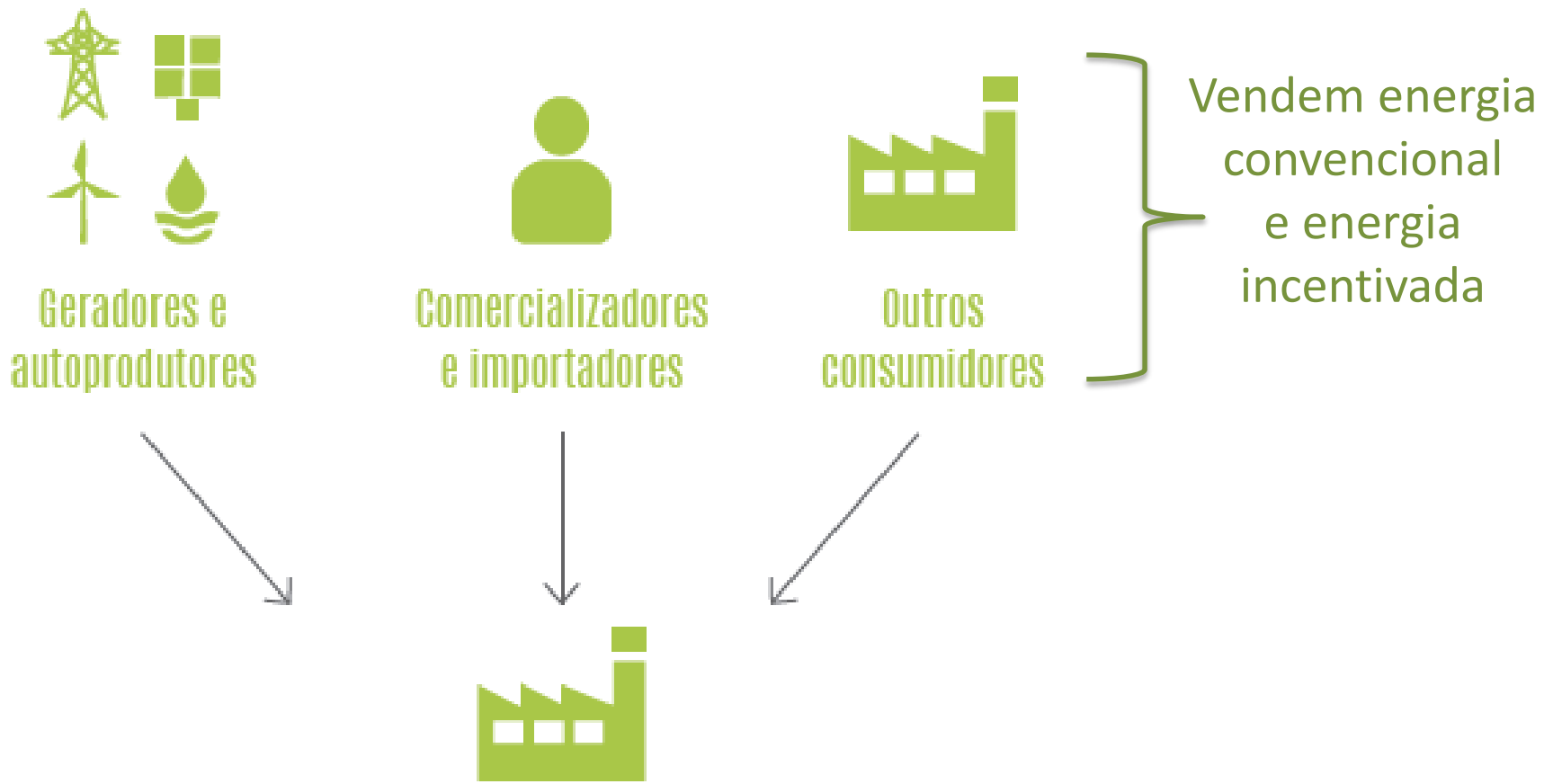

ABRACEEL | De quem posso comprar energia?

Energia convencional

Grandes usinas hidrelétricas
Usinas termelétricas de fontes
fósseis

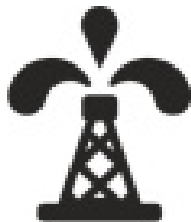
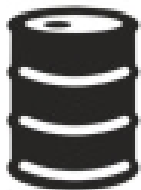
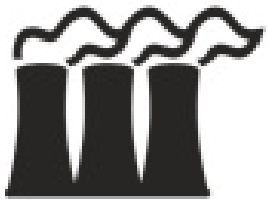

Energia incentivada

Eólicas, biomassa, solar, PCHs e
cogeração qualificada com até
30 MW de energia injetada.



Lei 13.203: Aumenta a potência injetada
para 300MW, ainda não regulamentada

5

Desmitificando o Mercado Livre

“Os preços do mercado livre são muito voláteis” **MITO!**

Histórico de preços

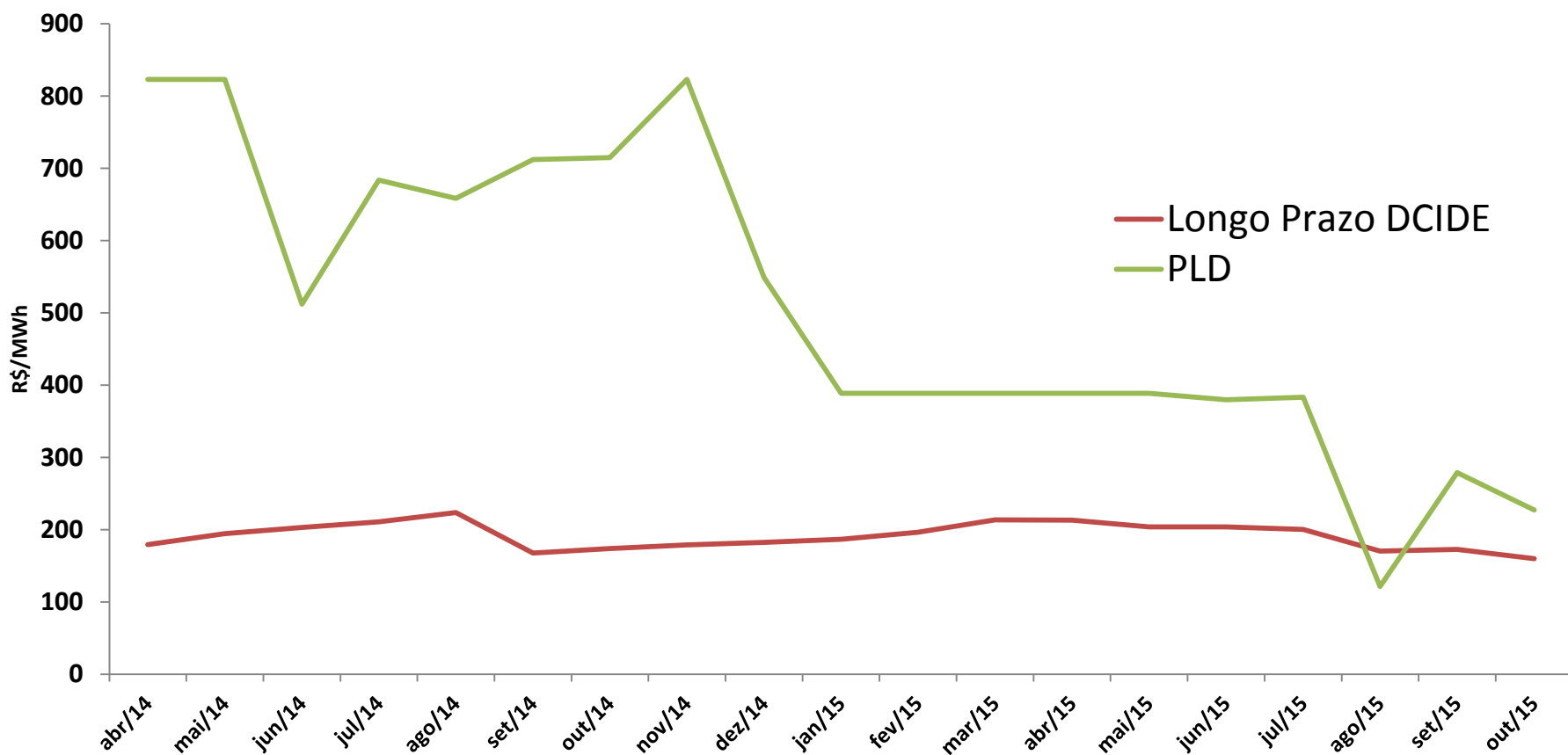

“A energia no mercado livre é negociada em curto prazo” **MITO!**

“Os consumidores no mercado livre só tem contratos de curto prazo” **MITO!**

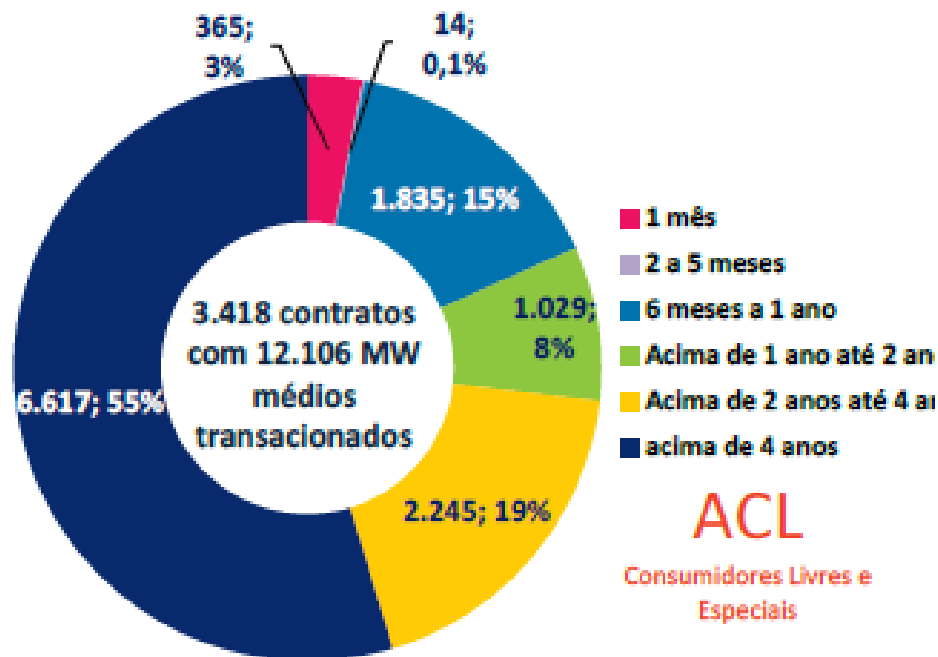

Fonte: Infomercado Mensal CCEE Maio 2016

“Se quem me vendeu energia não entregá-la, vou ficar sem energia!” **MITO!**

- O que garante a entrega da energia são contratos de compra
- Sua conexão física permanece a mesma
- A distribuidora de sua região permanece responsável pela parte física (qualidade e entrega da energia)



“Não dá pra saber os preços da energia no mercado livre,
é muito arriscado” **MITO!**

“O mercado livre não é um mercado transparente” **MITO!**



Boletim Semanal da Curva Forward

15-06-2016 / **Semana 24**

Índices Curva Forward	Índice R\$/MWh	Variação Semanal	Variação Mensal	Variação Anual
Convencional Trimestre ¹	73,94	-7,23% ▼	-11,17% ▼	-78,96% ▼
Convencional Longo Prazo ²	131,43	0,18% ▲	4,02% ▲	-35,83% ▼
Incentivada 50% Trimestre ¹	91,49	-6,42% ▼	-7,71% ▼	-74,56% ▼
Incentivada 50% Longo Prazo ²	172,87	1,40% ▲	16,29% ▲	-22,52% ▼
PLD da semana (SE ponderado)	58,29	-2,10% ▼	-27,49% ▼	-84,81% ▼

¹ Reflete o preço de referência da energia, na respectiva fonte, de julho a Setembro/2016 (trimestre móvel)

² Reflete o preço médio de referência da energia, na respectiva fonte, de 2017 a 2020 (longo prazo).

Fonte: Dcide Pesquisa de preços Dcide 13-06-2016

CURVA DE PREÇOS FUTUROS POR PRODUTOS

Valores referentes a 10/06/2016 - Atualização Semanal

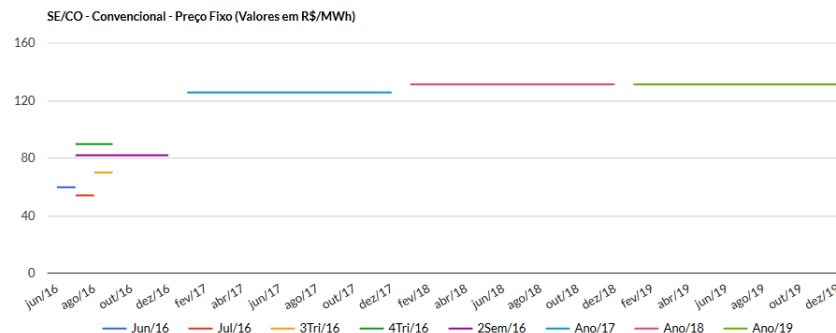

“Não há lastro suficiente para novos consumidores especiais” **MITO!**



The image is a screenshot of a news article from the Valor Econômico website. The header shows the 'Valor' logo with 'ECONÔMICO' above it. A navigation bar includes links for Home, Brasil, Política, Finanças, Empresas, Agronegócios, Internacional, and Opinião. Below this is a secondary navigation bar with links for Cias Abertas, Indústria, Infraestrutura, Consumo, Tecnologia, Energia, and Mais setores. The article is dated 14/06/2016 às 05h00 and is titled 'Migração para mercado livre deve continuar'. The author is Camila Maia, reporting from São Paulo. The article text discusses the migration of special energy consumers to the free market, citing Rui Altieri, president of the CCEE. It mentions that there are 744 MW of incentivized energy available and that the CCEE has registered a movement of about 100 new special consumers per month.

14/06/2016 às 05h00

Migração para mercado livre deve continuar

Por Camila Maia | De São Paulo

Há espaço para a migração de mais de 1.400 consumidores especiais de energia para o mercado livre, de acordo com estimativas feitas pela Câmara de Comercialização de Energia Elétrica (CCEE).

Os consumidores especiais são aqueles com demanda de 0,5 megawatt (MW) médio a 3 MW médios. Eles podem optar pelo mercado cativo ou pelo livre, desde que comprem a energia por fontes incentivadas (solar, eólica, biomassa e cogeração qualificada).

Segundo Rui Altieri, presidente do conselho da CCEE, na última liquidação do mercado de curto prazo, havia 744 MW médios de energia incentivada disponível. Considerando média de consumo dos clientes especiais de 0,52 MW médio, há espaço para a migração de mais de 1.400 clientes. A CCEE tem registrado um movimento de em média 100 novos consumidores especiais a cada mês.

“Há espaço para a migração de mais de 1.400 clientes especiais de energia para o mercado livre” Rui Altieri, Presidente do Conselho da CCEE.

6

Quero ser livre! O que devo fazer?

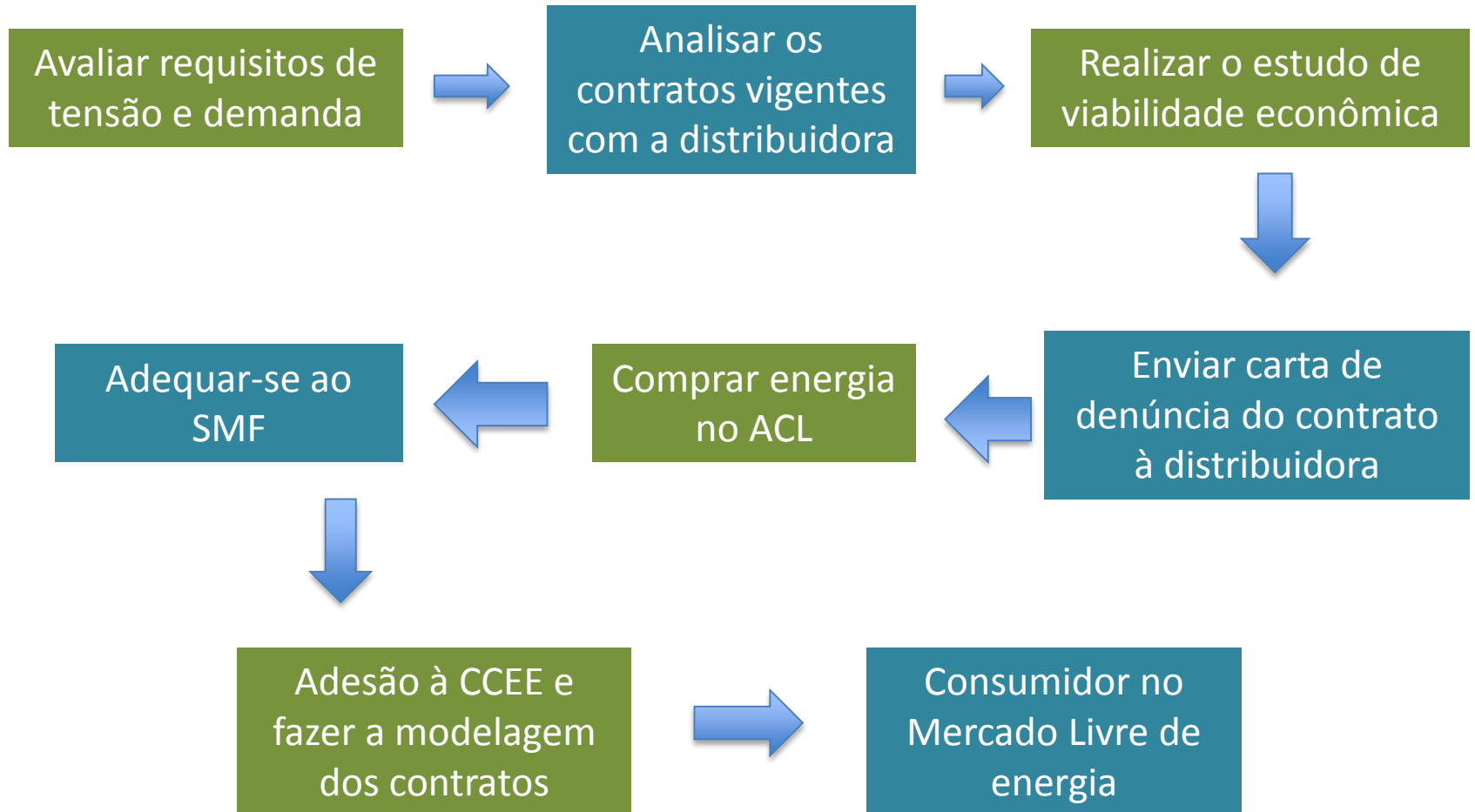

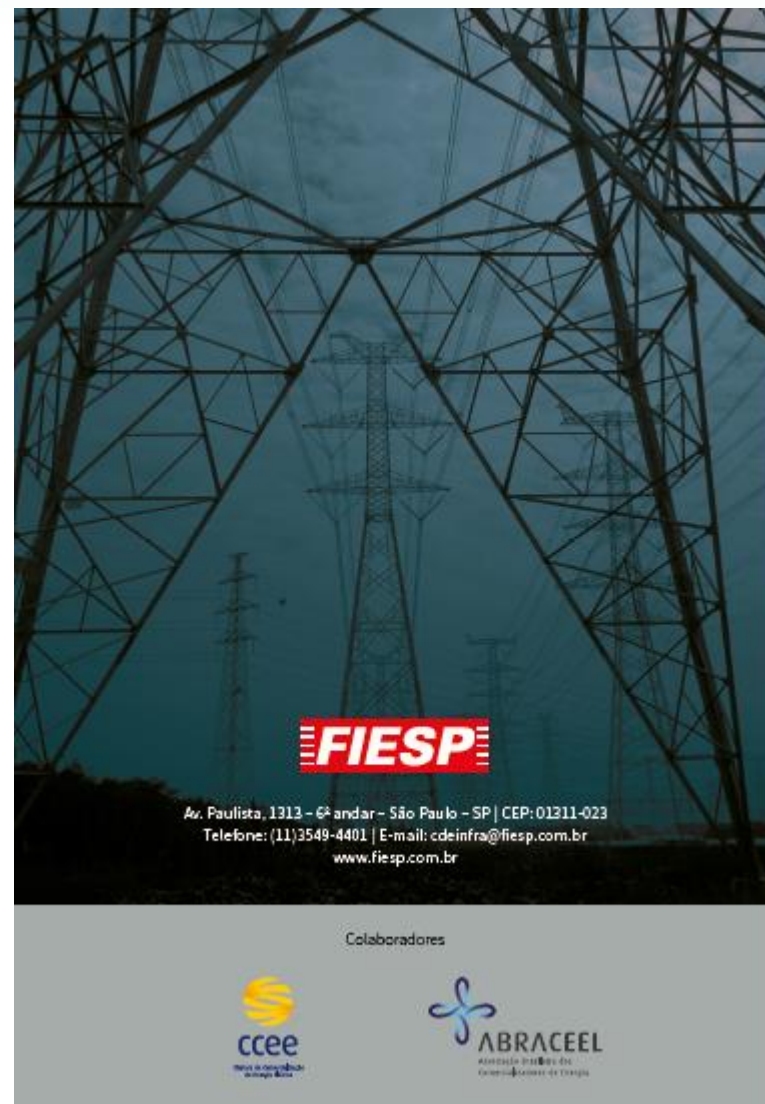

Obrigado!

Conselho de Administração

Presidente do Conselho:
Oderval Duarte (BTG Pactual)

Membros:

João Carlos de Abreu Guimarães (EDP)

Mikio Kawai Júnior (Safira)

Cristopher Vlavianos (Comerc)

Paulo Cezar Tavares (SOLenergias)

Rafael Villano Mathias (Capitale)

Marcos Keller (Tractebel)

Ricardo Lisboa (Delta)

Diretoria-Executiva

Presidente:
Reginaldo Medeiros
reginaldo@abraceel.com.br

Diretor Técnico:
Alexandre Lopes
alexandrelopes@abraceel.com.br

Abraceel
+55 (61) 3223-0081
abraceel@abraceel.com.br