

Euler Hermes

Auxiliando empresas a
desenvolver negócios
de forma segura

Marcelo Finardi

07/04/2016



Seminário:
Financiamento à Exportação Brasileira



Cenário para reflexão!!

20.314 Exportadores em 2015

15.747	■ Até US\$ 1,0 MM
2.605	■ Entre US\$ 1,0 MM e US\$ 5,0 MM
686	■ Entre US\$ 5,0 MM e US\$ 10,0 MM
834	■ Entre US\$ 10,0 MM e US\$ 50,0 MM
194	■ Acima de US\$ 100,0 MM

Parâmetros

- MPMEs
 - ✓ Faturamento até R\$ 90,0 MM a.a
 - ✓ Exportação de até US\$ 3,0 MM
- Fontes:
 - ✓ MDCI
 - ✓ Febraban
 - ✓ Banco do Brasil

Total Exportado em 2015 – US\$ 191,13 bi

45,6 bi	■ Produtos Básicos – 45,6 %
16,3 bi	■ Produtos Semimanufaturados – 16,3 %
38,1 bi	■ Produtos Manufaturados – 38,1%

Montante de ACC/ACE Liberado em 2015

■ US\$ 35,0 bi

Montante de desembolso do PROEX em 2015

■ US\$ 329,8 MM – Mod. Financiamento



Exemplos de uma exportação amparada por banco ACC / ACE / PROEX

*Exportador com Limite de crédito aprovado de ACC / ACE no banco de R\$ 4,0 MM - * equivalente a US\$ 1,0 MM*

Processo tradicional de venda antecipada/à vista

1. Realiza uma venda de US\$ 1,0 MM
2. Contrata um ACC para 180 dias
3. Taxa do deságio do ACC de 7% ao ano/período
4. Trava o limite utilizado pelo período
5. Um novo ACC – somente após liquidação

Processo tradicional de venda financiada

1. Realiza uma venda de US\$ 1,0 MM
2. Contrata o ACC para 180 dias
3. Realiza um ACE para 180 dias
4. Taxa do deságio do ACC / ACE de 7% ao ano/período
5. Trava o limite utilizado por um ano
6. Um novo ACC – somente após o pgto da cambial

Exemplo com a utilização de uma apólice de seguro na fase pós-embarque em ACE e Proex

Processo com ACE e seguro

1. Realiza uma venda de US\$ 1,0 MM
2. Contrata o ACC para 180 dias
3. Taxa do deságio do ACC/ ACE de 7% ao ano/período
4. Trava o limite utilizado pelo período de 180 dias do ACC
5. Contrata um ACE para 180 dias em cima do limite da apólice
6. Contrata um novo ACC – duplicando sua capacidade

Processo com PROEX e seguro

1. Realiza uma venda de US\$ 1,0 MM
2. Contrata o ACC para 180 dias
3. Taxa do deságio do ACC de 7% ao ano/período
4. Trava o limite utilizado pelo período de 180 dias do ACC
5. Contrata um PROEX para 180 dias em cima do limite da apólice
6. Contrata um novo ACC – duplicando sua capacidade
7. Novos PROEX - sem impacto no limite

* Câmbio a R\$ 4,00

Exemplo fictício.... Conta de “padeiro” - ACE / PROEX

ACC

- Contrata um ACC para 180 dias
- US\$ 1,0 MM
- Deságio de 7%
- Custo de US\$ 35,0 Mil

ACE

- Contrata um ACE para 180 dias
- US\$ 1,0 MM
- Deságio de 7%
- Custo de US\$ 35,0 Mil
- Custo de apólice 1% = US\$ 10,0 Mil
- **Custo total de US\$ 45,0 Mil**

Custo total de ACC + ACE + Apólice = US\$ 80,0 Mil + um novo ACC

ACC

- Contrata um ACC para 180 dias
- US\$ 1,0 MM
- Deságio de 7%
- Custo de US\$ 35,0 Mil

PROEX

- Contrata um PROEX para 180 dias
- US\$ 1,0 MM
- Deságio de Libor 1%
- Custo de US\$ 10,0 Mil
- Custo de apólice 1% - US\$ 10,0 Mil
- **Custo total de US\$ 20,0 Mil**

Custo total de ACC + PROEX + Apólice = US\$ 55,0 Mil + um novo ACC

Estamos diante de **CRISE...** OU **OPORTUNIDADE?**

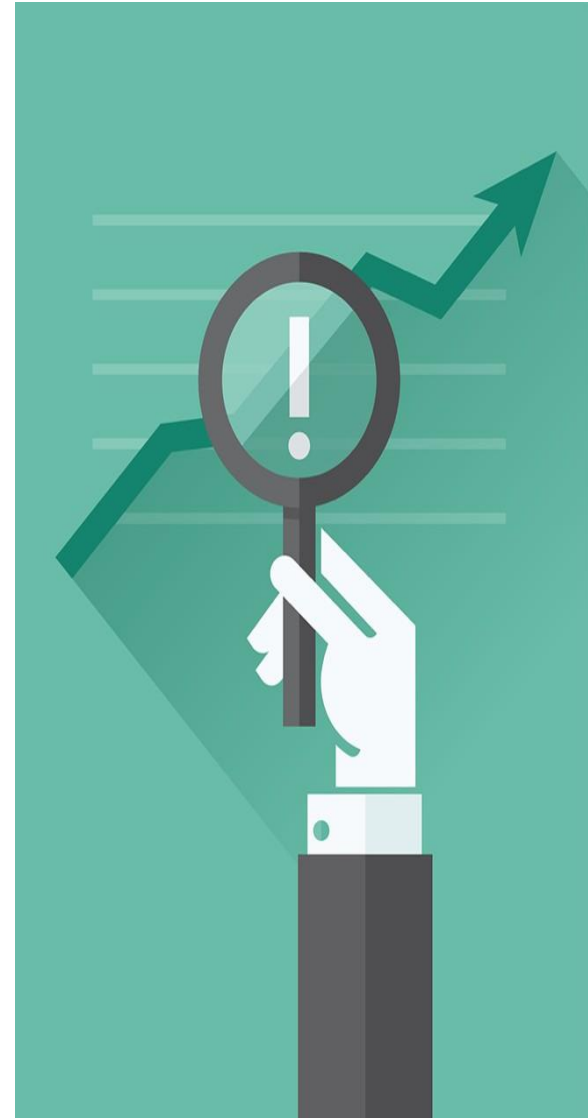
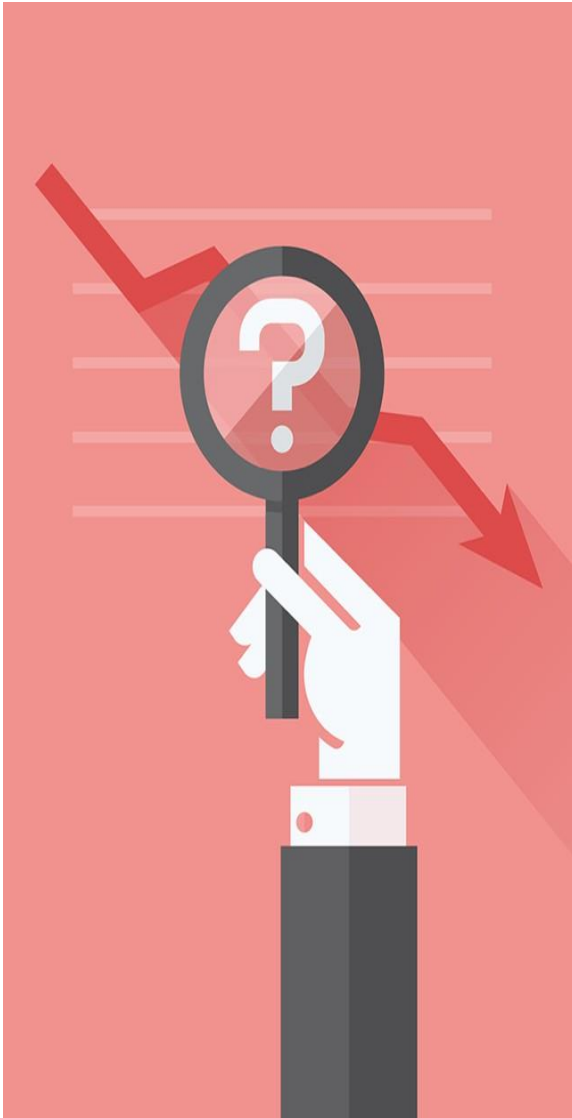

Onde agregamos valor na sua exportação ?

Estrutura Tradicional de venda financiada - Recebíveis

Riscos Cobertos:
Comercial
Político
Extraordinário



Antecipação
de recebíveis



Análise e
monitoramento
24 hrs



Cobrança
Internacional



Indenização

06 razões para escolher Euler Hermes



**Maior seguradora
34% Markt Share**



**+ 100 anos de história com
Presença mundial**



Rating AA – pela S&P



**Cobertura ampla, sem a
necessidade de outras
garantias**

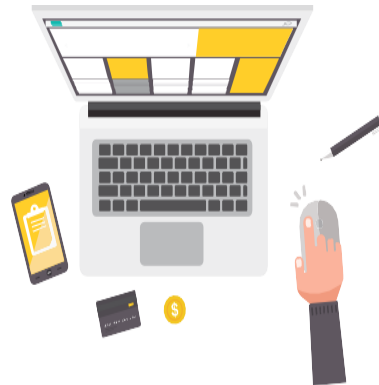

**Sistema on line - base
de importadores
pré-aprovada**



**Apólice aprovada para
mitigação e alavancagem**

VOCÊ ESTÁ PREPARADO PARA MUDAR?



Obrigado por sua atenção.

Marcelo Finardi

Commercial Superintendent

Euler Hermes | Distribution | Av Paulista, 2.421– 3º andar |
São Paulo - SP | Brasil - 01311-300

Phone: +55 11 3065- 2260

Mobile: +55 11 9-7263.5080

marcelo.finardi@eulerhermes.com

A company of Allianz

SAC - Serviço de Atendimento ao Consumidor

Telefone: 0800 777 00 74

Canal de Atendimento para informações, dúvidas, reclamações ou cancelamentos.

OUVIDORIA - Telefone: 0800 771 3313

Canal de atendimento para solucionar de forma ágil e imparcial, insatisfações dos clientes ou eventuais dúvidas que, por algum motivo, não puderam ser resolvidas por meio dos canais regulares de atendimento.

Atendimento à pessoa com deficiência auditiva ou de fala: 0800 121 239

Disclaimer

These assessments are, as always, subject to the disclaimer provided below.

This material is published by Euler Hermes SA, a Company of Allianz, for information purposes only and should not be regarded as providing any specific advice. This publication and its contents are proprietary to Euler Hermes SA. Euler Hermes and Euler Hermes' logo are trademarks or registered trademarks belonging to Euler Hermes Group. Worldwide Recipients should make their own independent evaluation of this information and no action should be taken, solely relying on it. This material should not be reproduced or disclosed without our consent. It is not intended for distribution in any jurisdiction in which this would be prohibited. Whilst this information is believed to be reliable, it has not been independently verified by Euler Hermes and Euler Hermes makes no representation or warranty (express or implied) of any kind, as regards the accuracy or completeness of this information, nor does it accept any responsibility or liability for any loss or damage arising in any way from any use made of or reliance placed on, this information. Unless otherwise stated, any views, forecasts, or estimates are solely those of the Euler Hermes Economics Department, as of this date and are subject to change without notice. The classification of this document is PUBLIC. Euler Hermes SA. Registered in Nanterre (552 040 594). Euler Hermes SA is authorized and regulated by the Financial Markets Authority of France. © Copyright 2012 Euler Hermes. All rights reserved

OUVIDORIA - Telefone: 0800 771 3313

Canal de atendimento para solucionar de forma ágil e imparcial, insatisfações dos clientes ou eventuais dúvidas que, por algum motivo, não puderam ser resolvidas por meio dos canais regulares de atendimento.

Atendimento à pessoa com deficiência auditiva ou de fala: 0800 121 239

SAC - Serviço de Atendimento ao Consumidor

Telefone: 0800 777 00 74

Canal de Atendimento para informações, dúvidas, reclamações ou cancelamentos.