

## Emprego – 2015

O saldo líquido das Micro, Pequenas, e Médias Indústrias paulistas, fechou o ano de 2015 com 819.637 admissão e 985.479 demissões, o que resultou na perda de 165.842 empregos, uma redução de 8,5% no número de vínculos ativos, encerrando o ano de 2015 com 1.791.088 mão de obra ativa.

O desempenho ruim foi conduzido pela Média indústria (50 a 249 empregados) que fechou com saldo líquido negativo de 98.603 postos de trabalho, redução de 10% no número de vínculos ativos, encerrando o ano com 820.824. A Pequena Indústria (10 a 49 empregados) registrou saldo líquido negativo de 82.337 postos de trabalho, redução de 11% no número de vínculos ativos, encerrando o ano com 659.721 mão de obra ativa. A Micro (até 9 empregados) encerrou o ano na contramão da Pequena e Média, pois o saldo foi positivo de 15.098 vagas, aumento de 5% no número de vínculos ativos, encerrando o ano com 310.553.

**Saldo Líquido da Micro Indústria**

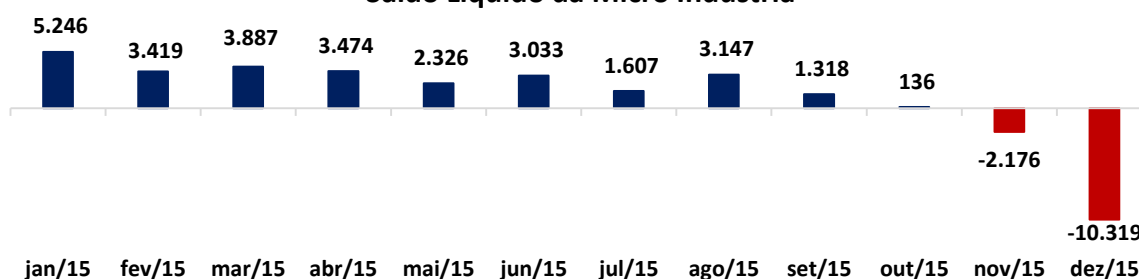

**Saldo Líquido da Pequena Indústria**

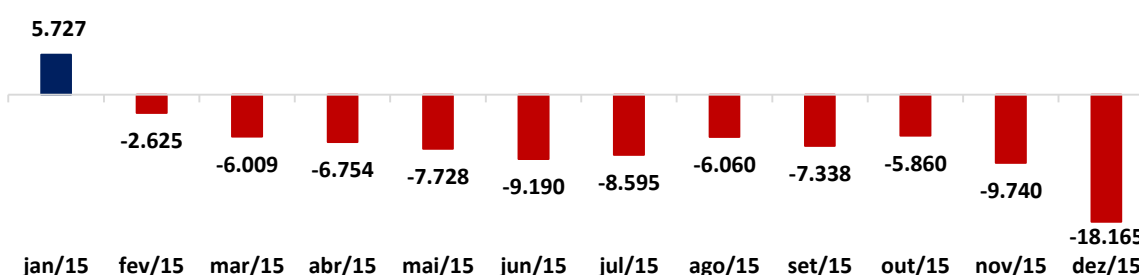

**Saldo Líquido da Média Indústria**

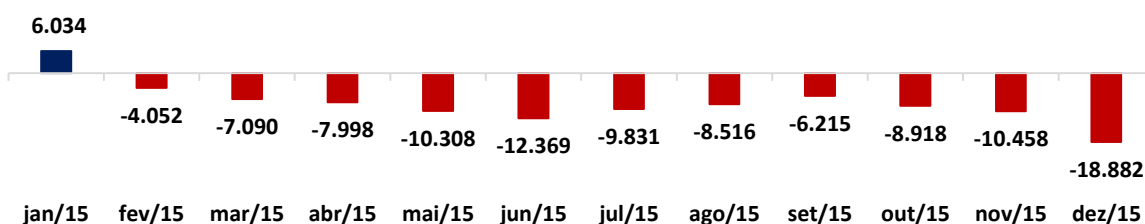

Fonte: MTE

## Emprego – Janeiro de 2016

O mercado de trabalho em São Paulo registrou avanço para as Micro, Pequenas, e Médias Indústrias, o saldo líquido chegou a 8.535 vagas criadas no mês de janeiro, sendo 69.011 admissões e 60.476 demissões, elevação de 0,48% em relação ao estoque de vínculos ativos do mês anterior, segundo dados divulgados pelo CAGED – Cadastro Geral de Empregados e Desempregados.

A Micro indústria fechou janeiro com saldo positivo de 4.472 postos de trabalho, houve 16.324 admissões contra 11.852 demissões, variação positiva de 1,4% em relação ao estoque celetista do mês anterior. A Pequena Indústria encerrou janeiro com saldo positivo de 1.983 postos de trabalho, foram 25.749 admissões contra 23.766 demissões, variação de 0,3% referente ao a mão de obra ativa no mês anterior. A mesma tendência positiva registra a Média Indústria, encerrou janeiro com 2.080 vagas, variação de 0,2% em relação ao estoque de vínculos ativos do mês anterior, houve 26.938 admissões contra 24.858 demissões.

Na contramão das Micro, Pequenas e Médias Indústrias (MPIMs) que registraram saldos positivos em janeiro, a Grande Indústria registrou saldo líquido negativo de 3.087 vagas, sendo 24.768 admissões contra 27.855 demissões. Esse resultado mostra a importância da MPIMs no contexto econômico, que apesar da atual crise e todos os problemas enfrentados, as MPIMs conseguem se recuperar e/ou manter seu nível de atividade melhor quando comparado com a Grande Indústria.

Saldo Líquido - Emprego

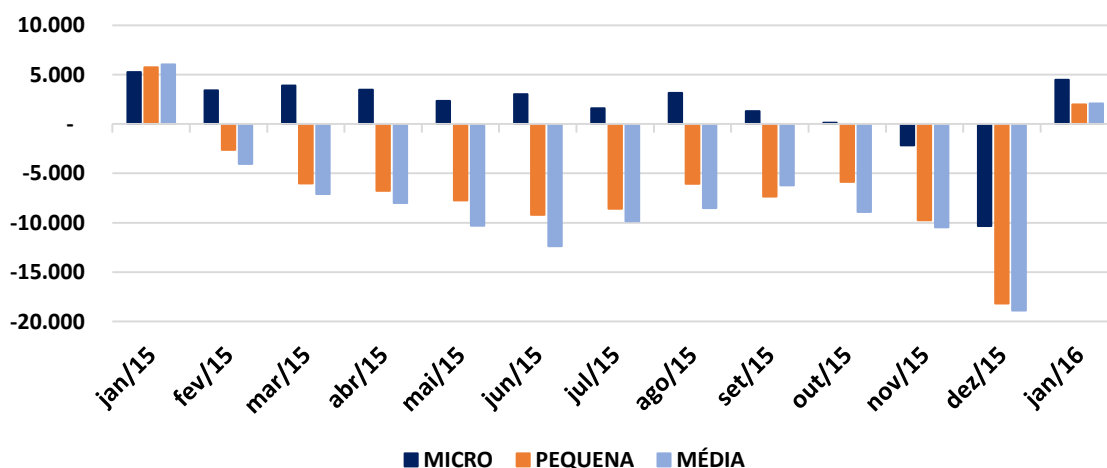

Fonte: MTE

#### **Glossário técnico - EMPREGO**

Todos os dados informados referem-se exclusivamente aos setores de Construção e Indústria de Transformação do Estado de São Paulo.

Porte: Micro (até 9 empregados), Pequena (10 a 49 empregados), Média (50 a 249 empregados), e Grande (250 ou mais empregados).

---

O saldo líquido das MPMI's é elaborado pelo DEMPI - Departamento da Micro, Pequena, e Média Indústria, com o propósito de informar a evolução do mercado de trabalho.