



Ministério da
Ciência, Tecnologia
e Inovação

GOVERNO FEDERAL
BRASIL
PAÍS RICO E PAÍS SEM POBREZA

 **FINEP**
AGÊNCIA BRASILEIRA DA INOVAÇÃO

Agenda



- Inovação
- A Finep
- Instrumentos de Apoio (Reembolsável, Não-Reembolsável, Fundos)
- Inova Empresa / Inova Saúde
- Programas de Descentralização
- Nova fase da FINEP

O que é inovação?

Inovação é a introdução de novidade ou aperfeiçoamento no ambiente produtivo ou social que resulte em novos produtos, processos ou serviços. (Lei 10.973/04 – Lei da Inovação)

Inovações devem, necessariamente, estar disponibilizadas no mercado, aplicadas nas organizações ou transferidas para a sociedade.

A inovação pode apresentar escala local, nacional ou mundial. Pode ser incremental ou radical.

Por que inovar?

CRESCIMENTO DA PRODUTIVIDADE, 1980-2010

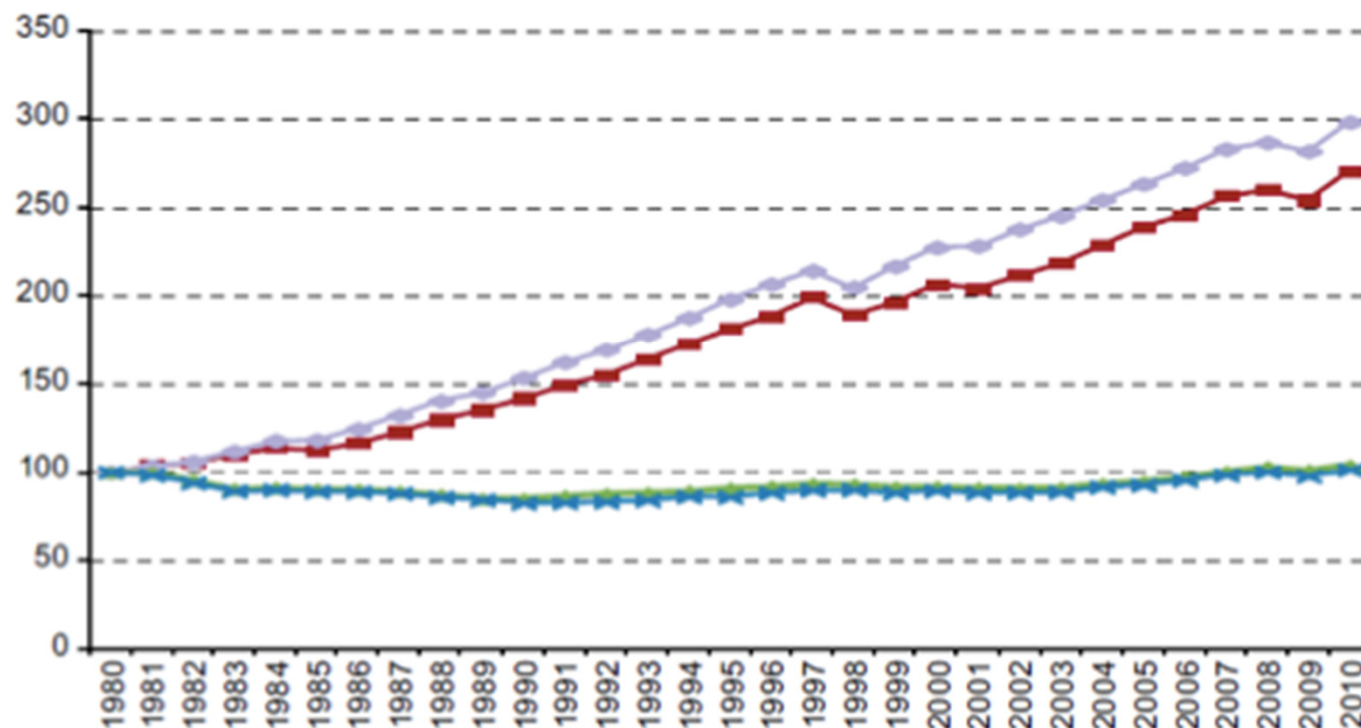

- Produtividade na Ásia (média simples)
- Produtividade na Ásia (média ponderada)
- Produtividade no Brasil (média simples)
- Produtividade no Brasil (média ponderada)

*(Fonte: BID – ECLAC, Índice 1980=100)

Por que **innovar**?

Inovação:

- . Diferencial competitivo para as empresas na atual economia globalizada.
- . Importante instrumento de desenvolvimento e transformação econômico-social.

"A inovação é o que distingue um líder de um seguidor."
Steve Jobs

Por que **innovar**?

Para a importação de
uma tonelada de circuitos
integrados
(US\$ 848.871,43)

Brasil precisa exportar

1.742 toneladas de soja
(US\$ 487,36/ton)

ou

21.445 toneladas de minério
de ferro (US\$39,58/ton)

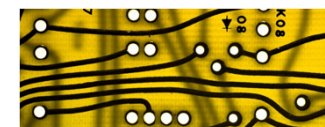

Circuitos Integrados
1 ton



Soja
1.742 ton



Minério de Ferro
21.445 ton

A Finep

. A FINEP – Agência Brasileira da Inovação - é uma empresa pública vinculada ao MCTI (Ministério da Ciência, Tecnologia e Inovação) criada em 24 de julho de 1967.

Seu objetivo é atuar em toda a cadeia da inovação, com foco em ações estratégicas, estruturantes e de impacto para o desenvolvimento sustentável do Brasil.

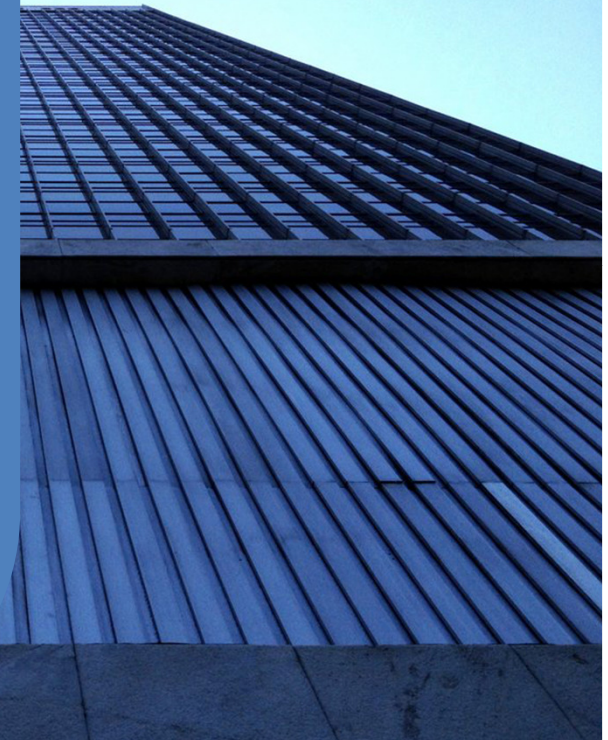

Missão

. Promover o desenvolvimento econômico e social do Brasil por meio do fomento público à Ciência, Tecnologia e Inovação em empresas, universidades, institutos tecnológicos e outras instituições públicas ou privadas.

Visão

. Transformar o Brasil por meio da Inovação.

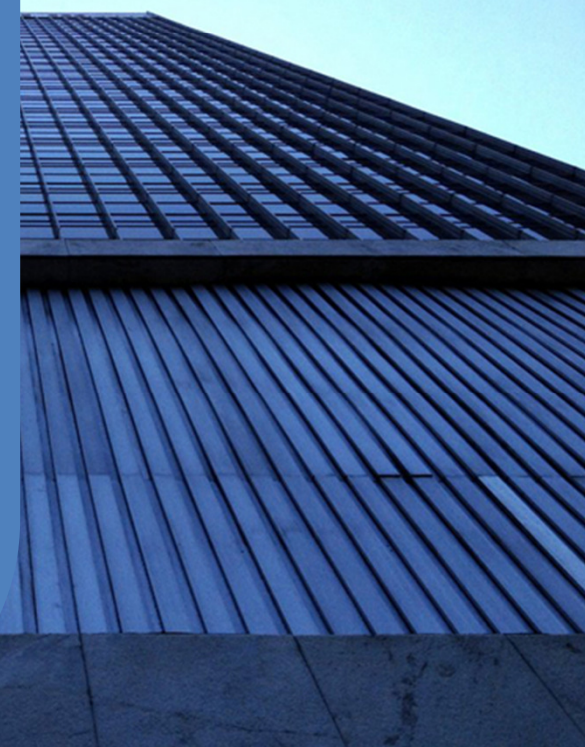

Áreas prioritárias para apoio da FINEP



Defesa e Aeroespacial



Tecnologia da Informação e Comunicação



Energia Renovável



Óleo, Gás e Naval



Saúde



Desenvolvimento Social e Tecnologias Assistivas



Modalidades de Financiamento

O apoio da FINEP abrange **todo o ciclo** de C,T&I, da pesquisa básica até o desenvolvimento de produtos, serviços e processos nas empresas.

Sua atuação se dá por meio de diversos instrumentos:

- . **Financiamentos reembolsáveis para empresas;**
- . **Financiamentos não-reembolsáveis para ICTs;**
- . **Subvenção econômica para empresas;**
- . **Investimento em fundos.**

Financiamento Reembolsável

Programa Inova Brasil

Objetivo:

Elevar o status tecnológico do parque produtivo nacional de modo a torná-lo apto a fazer frente aos desafios prevaletentes nos **mercados nacional e internacional**.

Público Alvo:

Porte	ROB
Médias	R\$ 16 MM a R\$ 90 MM
Médias-Grandes	R\$ 90 MM a R\$ 300 MM
Grandes Empresas Brasileiras	Maior do que R\$ 300 MM

Linhas de Ação:



Condições:

Taxas de 2,5% a 5%

**Carência de até 48
meses**

**Prazo Total
(Amortização +
Carência) - até 120
meses**

**Participação da
FINEP de até 90%
do valor do projeto**

O que pode ser financiado:

Obras Civas/Instalações, Equipamentos (Nacionais ou Importados), Softwares (Nacionais ou Importados), Matérias Primas, Equipe Própria, Treinamentos, Serviços de Consultoria, Serviços de Terceiros, Viagens/Diárias, Outros.

Plano Inova Empresa



GOVERNO FEDERAL
BRASIL
PAÍS RICO É PAÍS SEM POBREZA



Plano Inova Empresa



- Plano inédito no país, pelo volume de recursos, foco e articulação institucional
- Ampliação do patamar de investimentos em inovação para elevar a produtividade e a competitividade da economia brasileira
- Articulação de 13 Ministérios, agências e empresas públicas
- Uso coordenado dos instrumentos: crédito, subvenção, renda variável e não-reembolsável
- Fomento a planos de inovação empresariais
- Modelo bem sucedido de atuação coordenada entre instrumentos e agentes do Governo (PAISS, Inova Petro, Inova Energia, Inova Saúde, Inova Aerodefesa, Inova Agro, etc).

Plano Inova Empresa



Investimento Total

R\$ 32,9

bilhões

R\$ 28,5 bilhões
Investimento direto

Crédito – 20,9 bi

Subvenção – 1,2 bi

Não reembolsáveis – 4,2 bi

Renda variável – 2,2 bi

R\$ 4,4 bilhões
Instituições parceiras

Programas e Linhas de Financiamento





R\$ 1,9 bilhão
Lançamento:
11/04/2013

- Foco e Prioridade
- **Especialização Setorial**
- Integração de Instrumentos

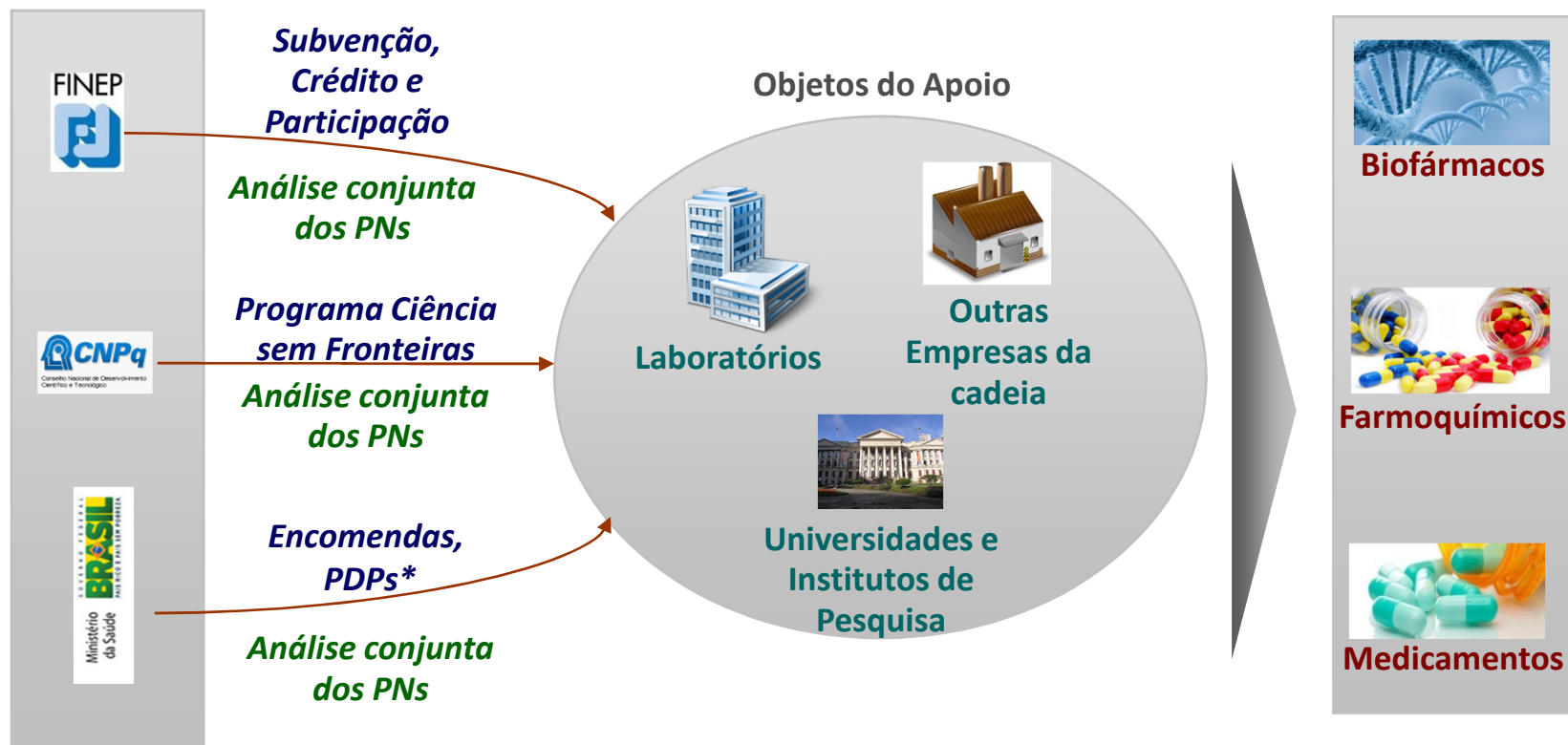

Linhas Temáticas: *Biofármacos* (*Desenvolvimento de produtos com ação terapêutica obtidos por rota biotecnológica*); *Farmoquímicos* (*Desenvolvimento de insumos farmacêuticos ativos obtidos por síntese química*); *Medicamentos* (*Desenvolvimento de tecnologia farmacêutica e processos industriais para fabricação de medicamentos*).

Demanda Inicial: R\$ 3,6 bilhões

- 49 empresas, sendo 33 empresas líderes
- Integração empresa-instituições de pesquisa (13 ICTs)
- Demanda é 2,7 vezes a dotação inicial

Demanda Qualificada: 26 empresas, R\$ 3 bilhões

Inova Saúde – Equipamentos Médicos

Recursos: R\$ 600 milhões (R\$ 275 mi FINEP em Crédito, Subvenção e Participação Acionária)

Linhas Temáticas: Diagnósticos in vitro e por imagem; Dispositivos implantáveis; Equipamentos eletromédicos e odontológicos; Tecnologias da Informação e Comunicação para Saúde.

Demanda Inicial: R\$ 1,3 bilhão

- Recebimento encerrado 14/junho
- 145 Cartas de Manifestação de Interesse

O que vem por aí....

***Workshop* – data provável 08 de agosto de 2013**

Objetivos:

- **Fomento a parcerias (rodada de interação entre empresas Líderes, Parceiras e ICTs);**
- **Apresentação do Fluxo Direto (concessão de crédito para projetos que já estejam em etapas mais adiantadas de desenvolvimento);**
- **Apresentação sobre o Plano de Negócios.**

Programas Descentralizados

A FINEP, através da sua revisão estratégica, definiu a Descentralização (Base Legal – Decreto 5563/05) como um direcionador estratégicos para 2012-2015 e para tal, criou os dois programas abaixo:

Programa TECNOVA – Operações Descentralizadas de Subvenção Econômica com Parceiros Estaduais

tecnova

=

MCT&I
Ministério da
Ciência, Tecnologia e
Inovação

+

 **FINEP**
AGÊNCIA BRASILEIRA DA INOVAÇÃO

+

SEBRAE

+



Parceiros

Programa INOVACRED – Operações Descentralizadas de Crédito com Agentes Financeiros

INOVA CRED

=

MTE
Ministério do Trabalho e
Emprego

+

 **FINEP**
AGÊNCIA BRASILEIRA DA INOVAÇÃO

+

agentes financeiros
(estaduais/regionais)

(e FNDCT)

SEBRAE

Possibilidade de uso
do FAMP



- ✓ **Fomentar o desenvolvimento tecnológico das micro-empresas e empresas de pequeno porte (com faturamento anual de até R\$ 3,6 MM), através da concessão de subvenção econômica.**

O objetivo é apoiar cerca de 800 empresas em 2012/2013

- 1ª Fase: Estruturação da ação (seleção de agentes operacionais (Fundações) – recursos não reembolsáveis do FNDCT);
 - 2ª Fase: Fomento às micro-empresas e empresas de pequeno porte (subvenção), com faturamento anual até R\$ 3,6 milhões;
-
- ✓ AÇÃO TRANSVERSAL / FNDCT– R\$ 19 MM – para custear a estruturação dos Parceiros
 - ✓ SUBVENÇÃO ECONÔMICA DESCENTRALIZADA – R\$ 190 MM – para apoio à projetos de inovação tecnológica das MPEE's.
 - ✓ PARCERIA FINEP-SEBRAE – R\$ 50 MM – para a apoio à gestão estratégica das MPEE's.



- Apoiar o desenvolvimento de novos produtos, processos e serviços, ou o aprimoramento dos já existentes, ou ainda em inovação em marketing ou inovação organizacional visando a ampliar a competitividade das empresas no âmbito regional ou nacional
 - Valor da linha : até R\$ 30 MM (com possibilidade de aditivo de R\$ 20MM)
 - Valor dos projetos: de R\$ 150M a R\$ 2MM
- **Custo Financeiro:**
 - Taxa de juros final para as empresas: ***TJLP***
 - ***Taxa de serviços: opcional, limitada a até 1% do total financiado***
- **Remuneração do Agente Financeiro:**
 - 3% a.a sobre o total do saldo devedor
- **Prazos:**
 - **Pagamento : até 8 anos**, (até 2 anos de carência e até 6 de amortização)
 - **Realização e liberações:** Os projetos das empresas poderão ser realizados em até **24 meses**, sendo as **liberações** de recursos realizadas **semestralmente**.

Agenda

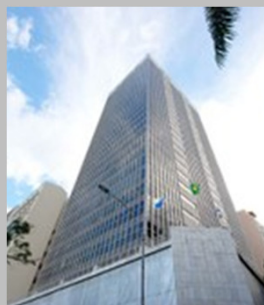

- **Nova fase da FINEP...**

Novo Método de Análise:

----- Até 30 DIAS -----

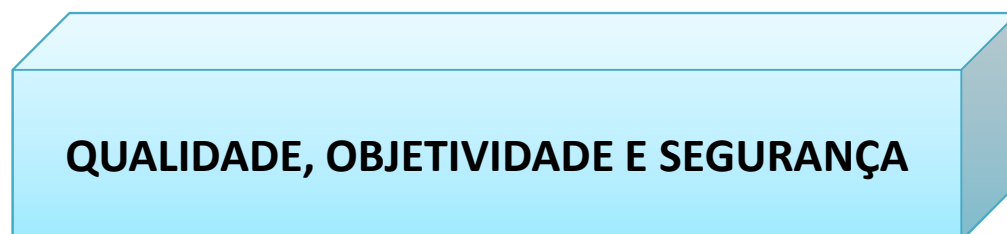

**LIMITE DE CRÉDITO E CONDIÇÕES PARA
CONTRATAÇÃO**

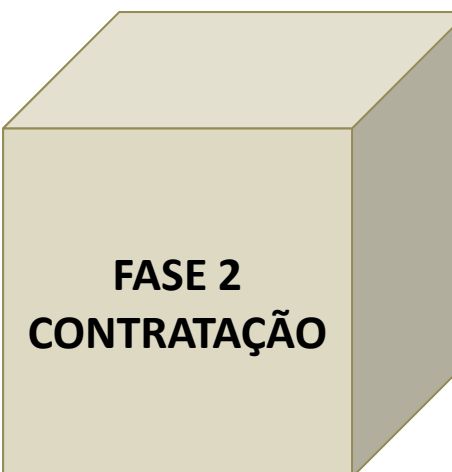

Rating de Inovação - Exemplo:

Empresa

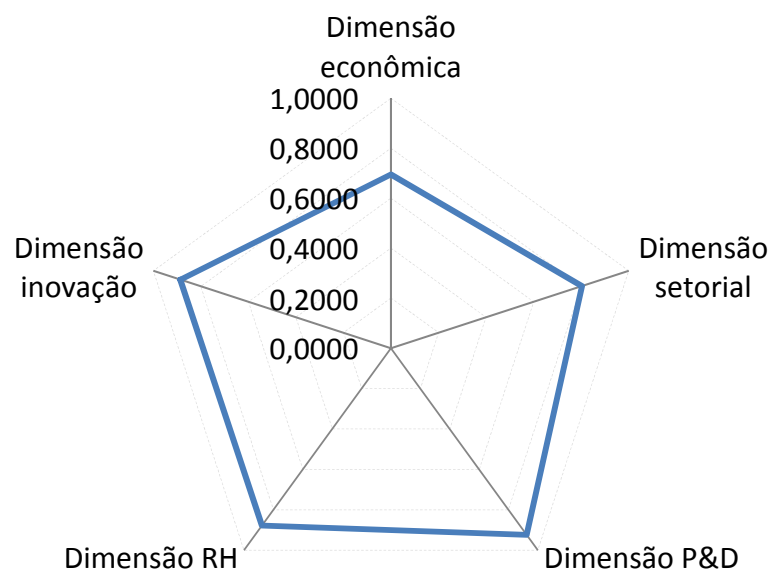

Projeto

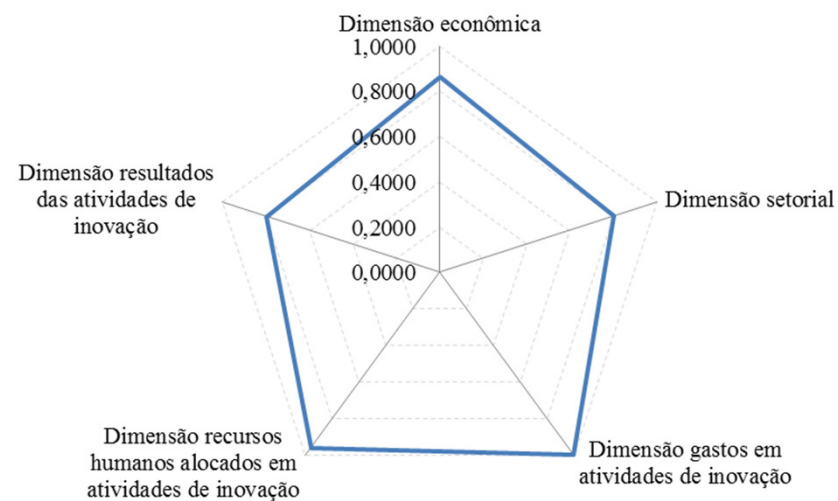



Obrigado!

Igor Ferreira Bueno

Chefe do Departamento de Fármacos e Biotecnologia

ibueno@finep.gov.br

(11) 3847-0337

www.finep.gov.br