



**Ponto de Atendimento Temático – SEBRAE-SP**

## **PA - Ponto de Atendimento Temático de Moda**

### **Conceito:**

**Ser um centro de treinamento avançado de gestão do ponto de venda para o varejo independente de confecção reunindo dentro de um mesmo espaço o conhecimento técnico com a execução prática.**

**Estar dentro da área com predominância de atacadistas e fornecedores de equipamentos e produtos para o segmento de moda e acessórios.**

**Fornecer cursos presenciais e a distância EAD para otimizar o espaço com aulas práticas.**

## **Público Alvo**

**Empreendedores individuais, proprietários de micro e pequena empresas do segmento de varejo de vestuários que visitam a região do Brás para abastecer suas lojas de produtos e equipamentos.**

# PA - Ponto de Atendimento Temático de Moda

## Imóvel Locado



Região : Brás – Rua Conselheiro Belisário, 141.

## **PA - Ponto de Atendimento Temático de Moda**

**Imóvel já locado com 450 m<sup>2</sup> de área total**

- **Térreo – Loja Modelo de Moda – 150 m<sup>2</sup>**
- **1º Pavimento – Ponto de Atendimento – 150 m<sup>2</sup>**
- **2º Pavimento - Laboratório de Varejo – 150 m<sup>2</sup>**

**Previsão de Inauguração**

- **Entre o final de Out/13 e início de Nov/13.**

## PA - Ponto de Atendimento Temático de Moda

**Pavimento Térreo – Loja Modelo de Moda – 150 m2**

- **Moda Feminina**
- **Moda Masculina**
- **Moda Infantil**



- **Visitas monitoradas com consultores do SEBRAE**

## **PA - Ponto de Atendimento Temático de Moda**

### **1º Pavimento – Ponto de Atendimento – 150 m2**

- **3 pontos de atendimento para realização de consultorias especializadas**
- **1 Sala de treinamento equipada com capacidade para 30 pessoas**
- **Acesso a todos os produtos e serviços do SEBRAE**



## PA - Ponto de Atendimento Temático de Moda

### 2º Pavimento – Laboratório de Varejo – 150 m2

- 2 lojas com 70 m2 equipadas para realização de oficinas de visual merchandising
- Cada sala terá uma sala removível com capacidade para 20 pessoas





## **PA - Ponto de Atendimento Temático de Moda**

- Grande visibilidade**
- Não existe nenhuma iniciativa no Brasil**
- Domínio total o espaço**
- Transferência de tecnologia para o Varejo**
- Centro de Referência para o Pequeno Varejo**
- Aulas práticas de ambientação**
- Loja flexível e inovadora**
- Interesse da indústria para parcerias estratégicas**
- Polo atrativo para o Varejo de Confecção no Brasil**
- Compartilhamento de uma FlagShip com pequenos empreendedores.**
- Centro de formação de consultores de varejo.**

# PA - Ponto de Atendimento Temático de Moda



Perspectiva da Fachada

# PA - Ponto de Atendimento Temático

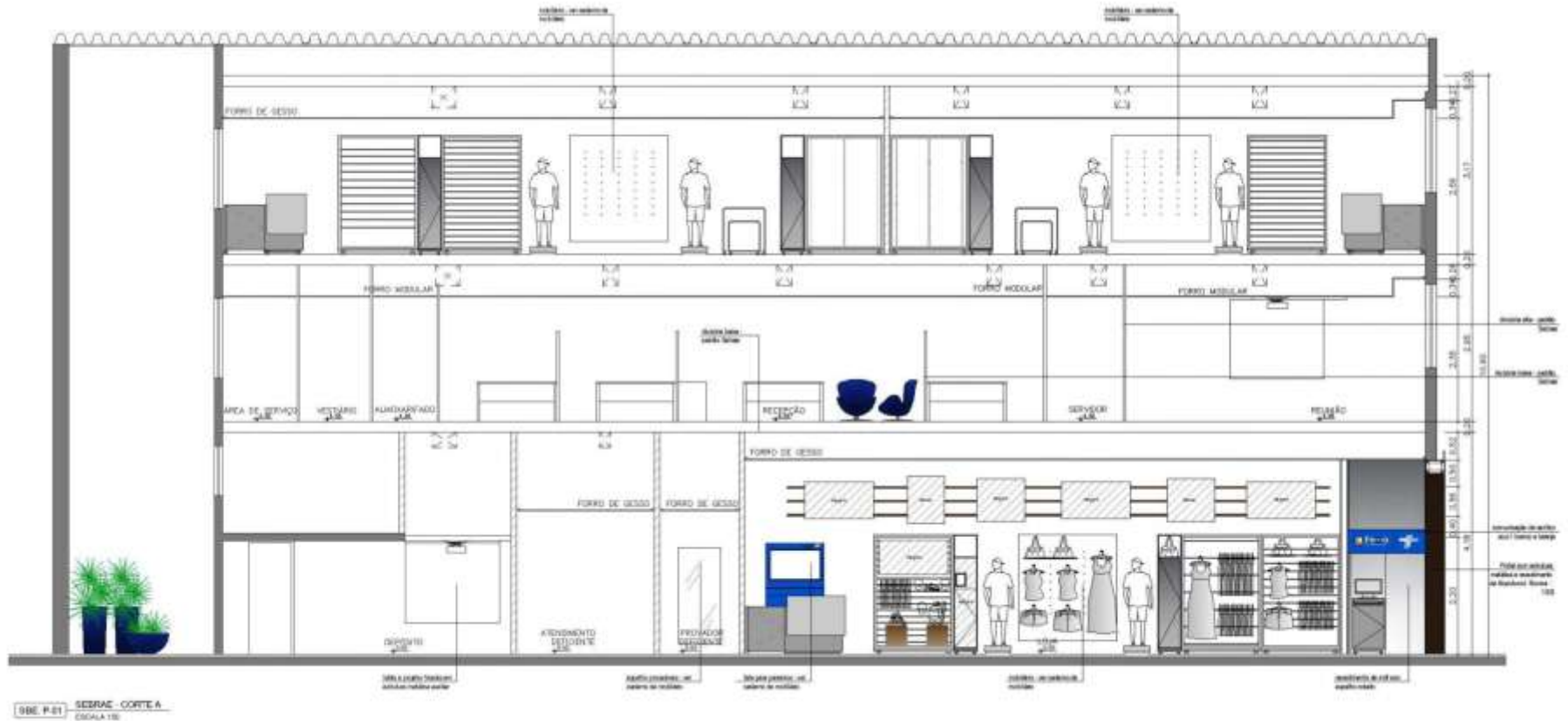

Perspectiva do corte (pavimentos)



**Contato: Fábio Azevedo**  
**Escritório Regional Capital Leste I**  
**Telefone: (11) 2225-2177**  
**e-mail: [fabioa@sebraesp.com.br](mailto:fabioa@sebraesp.com.br)**