



Principais iniciativas na área de mineração da Secretaria de Meio Ambiente, Infraestrutura e Logística do Estado de São Paulo

Secretaria de Meio Ambiente, Infraestrutura e Logística (SEMIL)
Secretária Natália Resende

Subsecretaria de Energia e Mineração
Subsecretária Marisa Barros

Diretoria de Mineração
Diretora Lília Sant'Agostino

Reunião da COMIN/FIESP

São Paulo, 26 de março de 2026

Plano Estadual de Mineração 2050

Objetivos:

- estabelecer diretrizes e planos de ação para os próximos 25 anos, com aplicação no Curto, Médio e Longo Prazo;
- promover o desenvolvimento sustentável da Mineração no Estado de São Paulo;
- buscar o equilíbrio entre o Crescimento Econômico, a Inovação e a Responsabilidade Ambiental.



Elaboração do Plano Estadual de Mineração

- **Contratante:**
SEMIL – Secretaria de Meio Ambiente, Infraestrutura e Logística.
- **Contratada e Gestora Financeira:**
FDTE – Fundação para o Desenvolvimento Tecnológico da Engenharia
USP – Universidade de São Paulo
EP - Escola Politécnica.

Equipe

- **Coordenação Institucional:**
Prof. Dr. Homero Delboni Jr. (Depto Engenharia de Minas EP-USP)
- **Coordenação Executiva:**
Engenheiro Nelson Mitihiro Tsutsumi
Engenheiro Fernando Udihara Aoki



Organização do Plano Estadual de Mineração 2050

Caderno 1 - Contexto da Mineração Paulista

TEMA 1.1 – Histórico

TEMA 1.2 - Geologia Econômica

Caderno 2 - Caracterização do Setor

Caderno 3 - Análise Consolidada dos Setores Produtivos

Caderno 4 - Importância da Mineração em São Paulo

TEMA 4.1 - A Mineração no Desenvolvimento Econômico do Estado

TEMA 4.2 - Mineração para o Futuro

Caderno 5 - Descomissionamento e Reabilitação Ambiental de Áreas

Caderno 6 - Diretrizes do Plano Paulista de Mineração 2050

TEMA 6.1 - Avaliação da Imagem Pública da Mineração

TEMA 6.2 - Desafios da Indústria Mineral

A - Questões socioambientais

B - Questões econômicas

TEMA 6.3 – Diretrizes do Plano Estadual de Mineração



Organização do Plano Estadual de Mineração 2050

Caderno 2 –

Caracterização dos Setores Produtivos

Setores Mineraiis

1. Mineração de Brita
2. Mineração de Água Mineral
3. Mineração de Areia
4. Mineração de Calcário
5. Mineração de Areias Industriais
6. Mineração de Fosfato
7. Mineração de Argilas
8. Mineração de Talco e outras cargas mineraiis
9. Mineração de Caulim
10. Mineração de Alumínio
11. Mineração de Rochas Ornamentais



Cronograma

	2026				2027		
	mar/abr	mai/jun	jul/ago	set/out	nov/dez	jan/fev	mar/abr
Plano de trabalho	■						
Cadernos 1 e 2		■					
Cadernos 3, 4 e 5			■				
Workshop			Sexto mês				
Cadernos 6				■			
Consulta Pública					■		
Análise contribuições					■		
Inclusão contribuições						■	
Aprovação SEMIL/editoração							■

Apresentação ao setor

23/04/2026



Programação de OTGMs



Expansão para todo o Estado

Revisões periódicas ou sob demanda

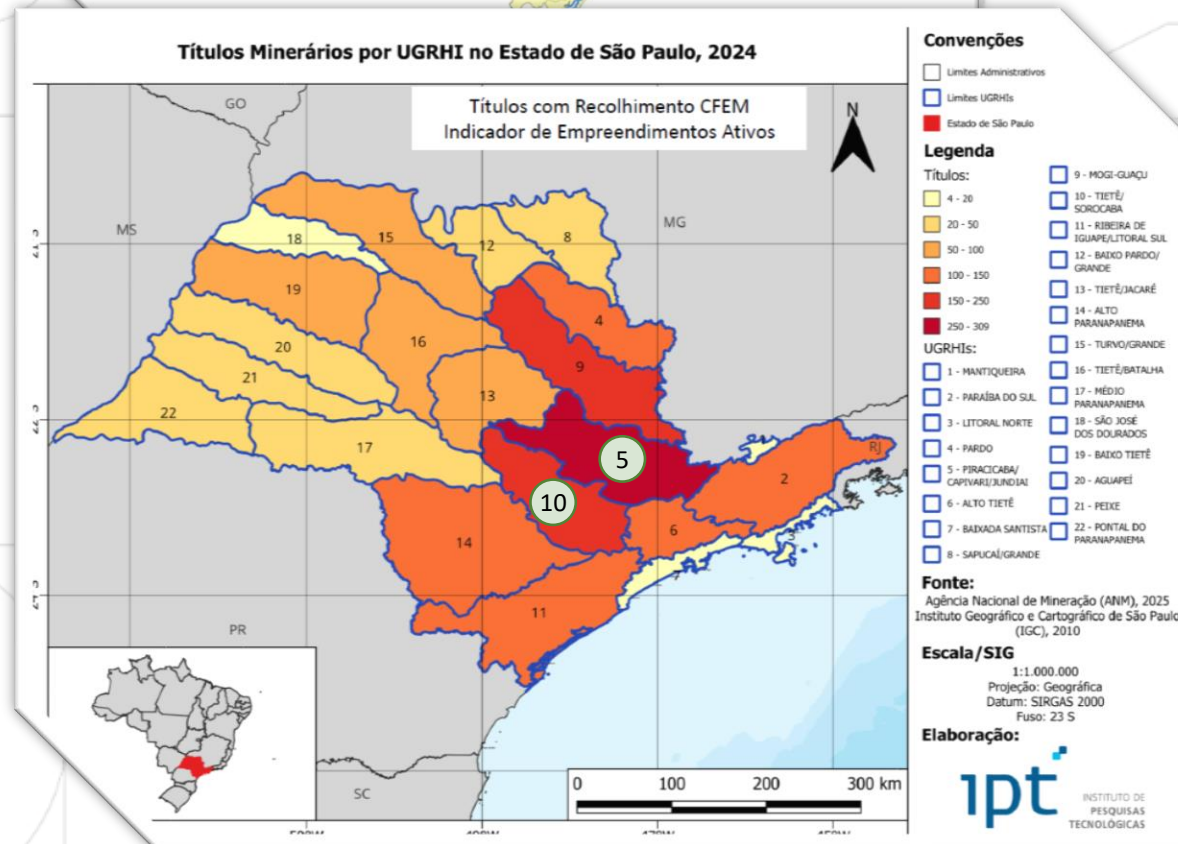
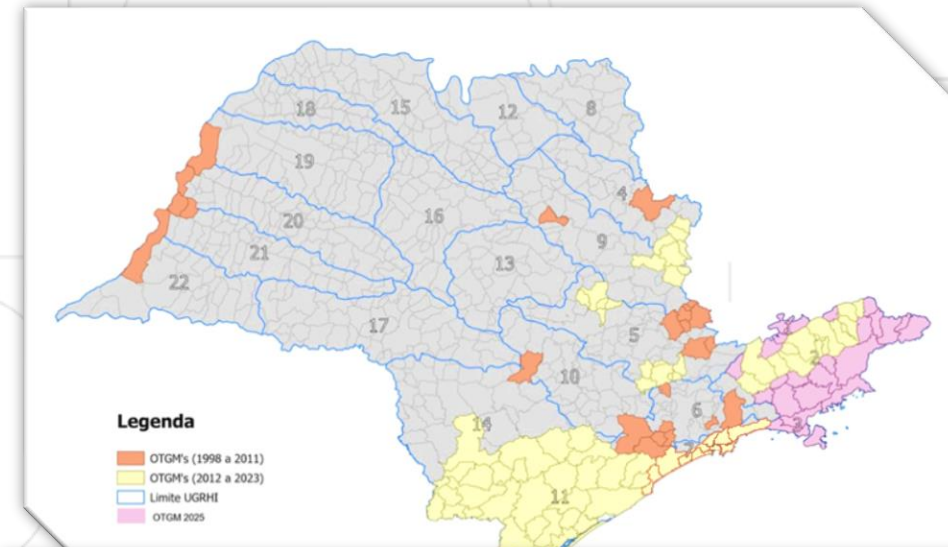

Jornada de Desenvolvimento da Mineração

Evento de imersão na mineração, importante atividade para o desenvolvimento socioeconômico regional, e visa contribuir para a elaboração do Plano Diretor Municipal, com observação do Ordenamento Territorial da Mineração.

RESERVE A DATA

JORNADA DE DESENVOLVIMENTO DA MINERAÇÃO



07.05



Vale do
Paraíba
e Litoral
Norte



9h às 13h



CIESP - São José dos Campos

Secretaria de
Meio Ambiente, Infraestrutura e Logística



SÃO PAULO
GOVERNO DO ESTADO
SÃO PAULO SÃO PAULO

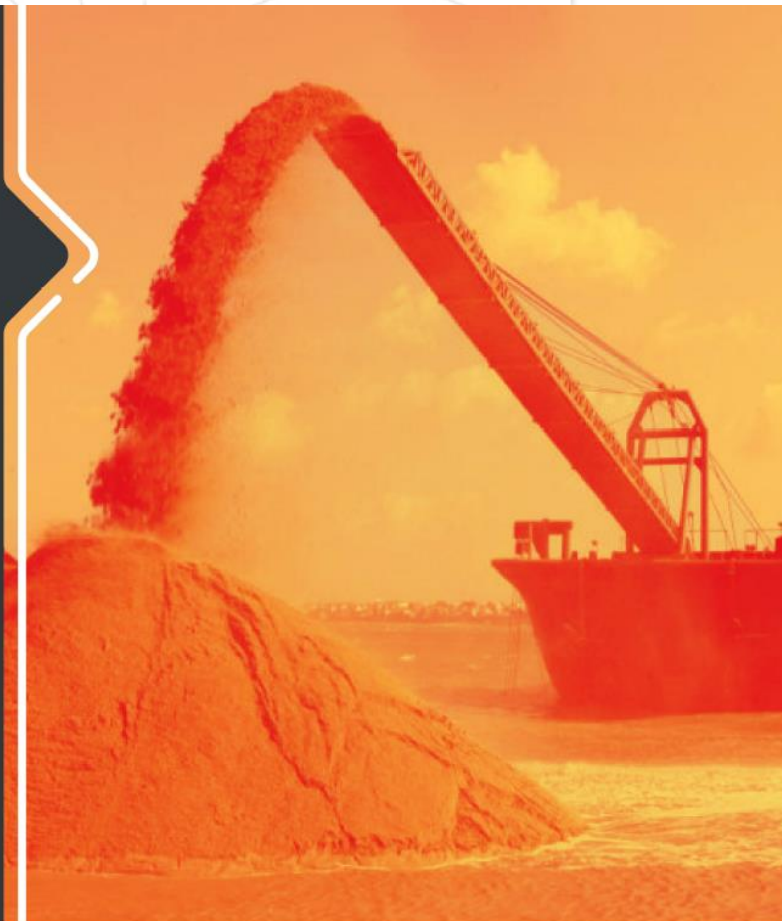

Emissão de Certificados para Empresas - CADMINÉRIO

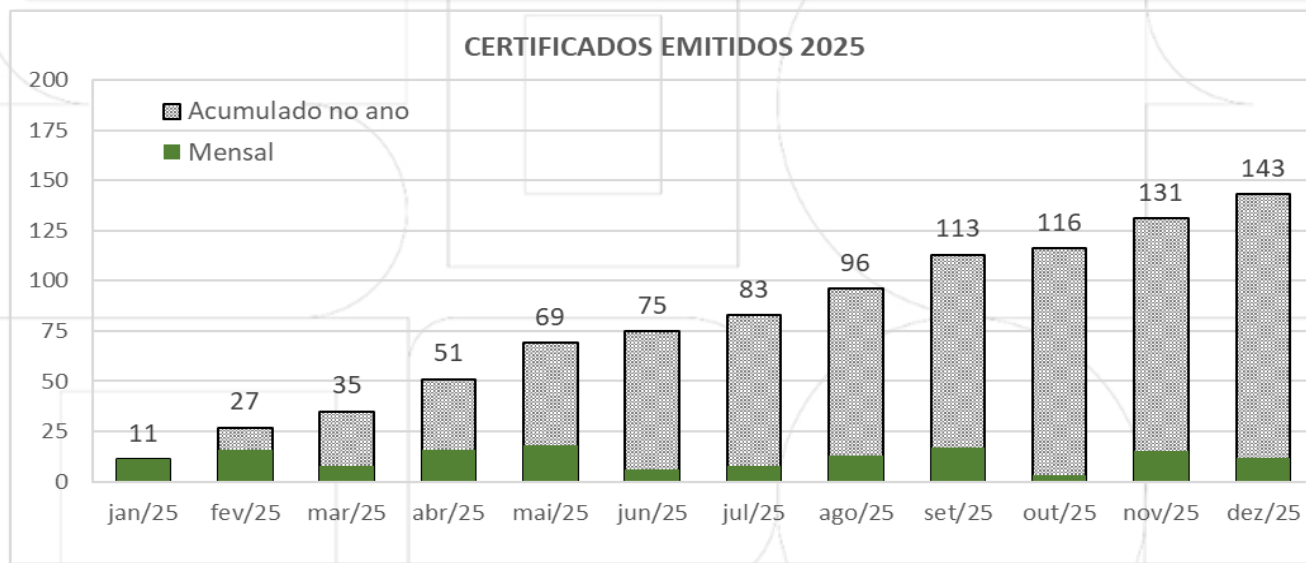
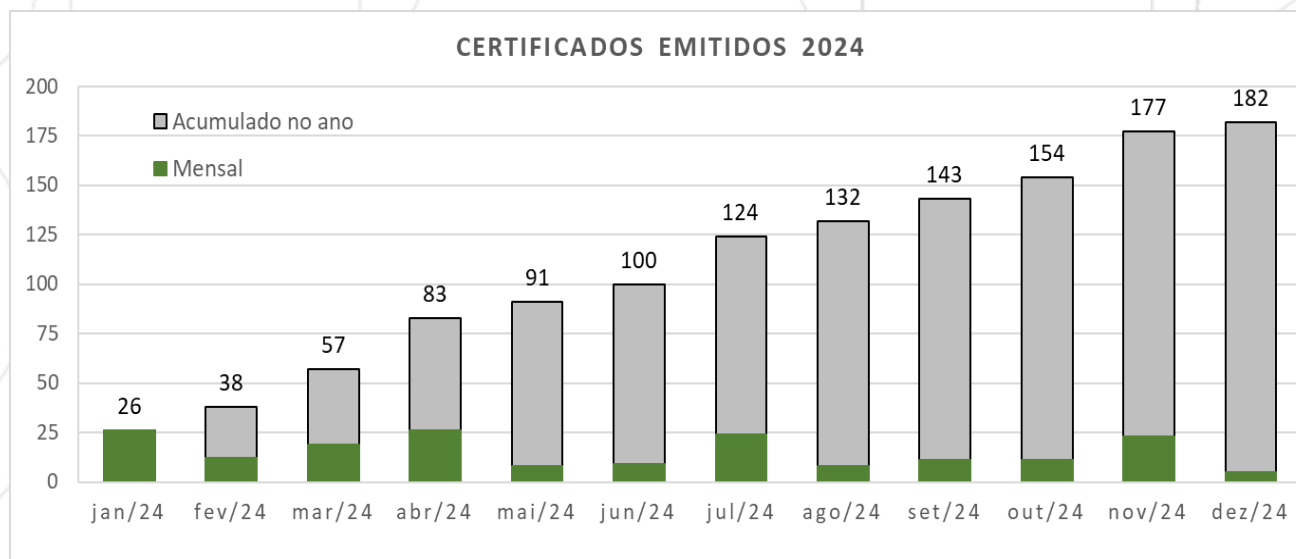

Ano	Número de Certificados	Número de Empresas
Set-dez/2023	51	-
TOTAL 2023	51	53
TOTAL 2024	182	52
TOTAL 2025	143	52
1º trimestre 2026	45	45

* Início de emissão de certificados em junho 2023



CADMINÉRIO - Ações de Implementação

Divulgação

Apresentação para a Indústria da Construção

Aprimoramento Regulatório

- Reavaliação do Decreto nº 67.409/2022
- Reavaliação da Resolução Semil nº 42/2023

Secretaria de Meio Ambiente, Infraestrutura e Logística  SÃO PAULO GOVERNO DO ESTADO SÃO PAULO SÃO PAULO

DESTAQUE SUA EMPRESA NO MERCADO DE CONSTRUÇÃO CIVIL COM A CERTIFICAÇÃO CADMINÉRIO!

Torne-se um fornecedor confiável e sustentável, ganhando a confiança das principais empresas do mercado!

O **CADMINÉRIO** é a certificação para mineradores de materiais para construção civil no Estado de São Paulo. Com ele, sua empresa ganha visibilidade, fortalece sua posição no mercado e facilita negócios com o setor público e privado.



- ★ **Aumente suas vendas com maior visibilidade no mercado**
- ★ **Ganhe reconhecimento como fornecedor sustentável e de confiança**
- ★ **Facilite negociações com órgãos públicos e privados**

A participação é gratuita e voluntária, mas essencial para fornecer areia e pedra britada ao Estado de São Paulo – uma vantagem competitiva indispensável!

Grandes construtoras e empreiteiras já reconhecem a certificação **CADMINÉRIO** como um selo de compromisso com a regularidade e a sustentabilidade. Não perca essa oportunidade de se destacar!

Cadastre-se agora e conquiste o diferencial que sua empresa precisa – sem custos!

SAIBA MAIS:
www.semil.sp.gov.br/servicos/cadminerio/

Secretaria de Meio Ambiente, Infraestrutura e Logística  SÃO PAULO GOVERNO DO ESTADO SÃO PAULO SÃO PAULO

CONSTRUA COM SEGURANÇA, CONFIANÇA E QUALIDADE



Comprometa-se com **as melhores práticas do setor**, construindo com fornecedores regularizados, sustentabilidade e garantia de qualidade dos materiais.

O **CadMinério** é a certificação que garante que os produtores de matérias-primas minerais para construção civil estão regularizados junto aos órgãos ambientais e de mineração, assegurando produtos de origem responsável e qualidade.



- ★ Compre de fornecedores regularizados e confiáveis
- ★ Materiais rastreáveis com garantia de procedência e sustentabilidade
- ★ Maior segurança jurídica e compliance para suas obras

Exija a certificação e tenha segurança de que está comprando de empresas que seguem as boas práticas do setor!

Consulte fornecedores certificados em:
<https://semil.sp.gov.br/servicos/cadminerio/>





**SÃO
PAULO**

**GOVERNO
DO ESTADO**

SÃO PAULO SÃO TODOS

Secretaria de
**Meio Ambiente,
Infraestrutura e
Logística**

