



DEPARTAMENTO DA INDÚSTRIA
DA CONSTRUÇÃO E MINERAÇÃO

CONSTRUBUSINESS 2021

EVOLUÇÃO DOS INVESTIMENTOS
EM OBRAS E DO PIB DA CADEIA
PRODUTIVA DA CONSTRUÇÃO

30 DE SETEMBRO DE 2021

CADEIA PRODUTIVA DA CONSTRUÇÃO

- No acumulado de 2021 até JUNHO, o faturamento da cadeia da construção alcançou **R\$ 697 bilhões** (valores correntes). Desse valor, 46,2% referiu-se a obras e serviços da construção.
- Os investimentos em obras e serviços realizados no período alcançaram **R\$ 322 bilhões**.
- Esse valor correspondeu a **7,7% do PIB** brasileiro.
- Houve aumento dos investimentos em construção de **23,2% em 2021** com relação a igual período de **2020**, mas o custo de construção cresceu 15,9% no período. Aumento rela de 6,3%

INVESTIMENTOS EM OBRAS, BRASIL PARTICIPAÇÃO (%) NO PIB, POR TRIMESTRE

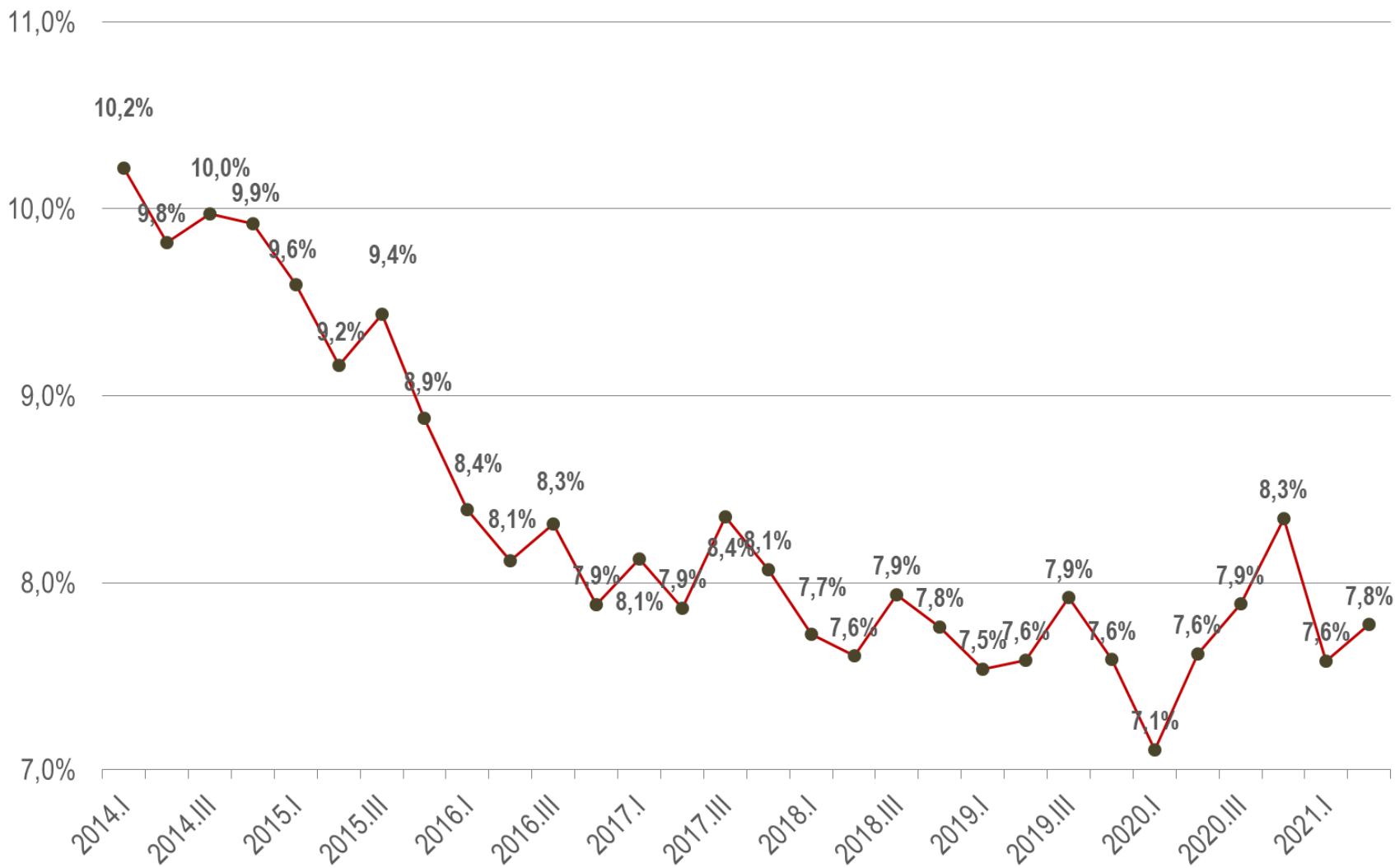

NECESSIDADES DE INVESTIMENTOS, VALORES REALIZADOS E VALORES NÃO REALIZADOS, 1º SEMESTRE DE 2021

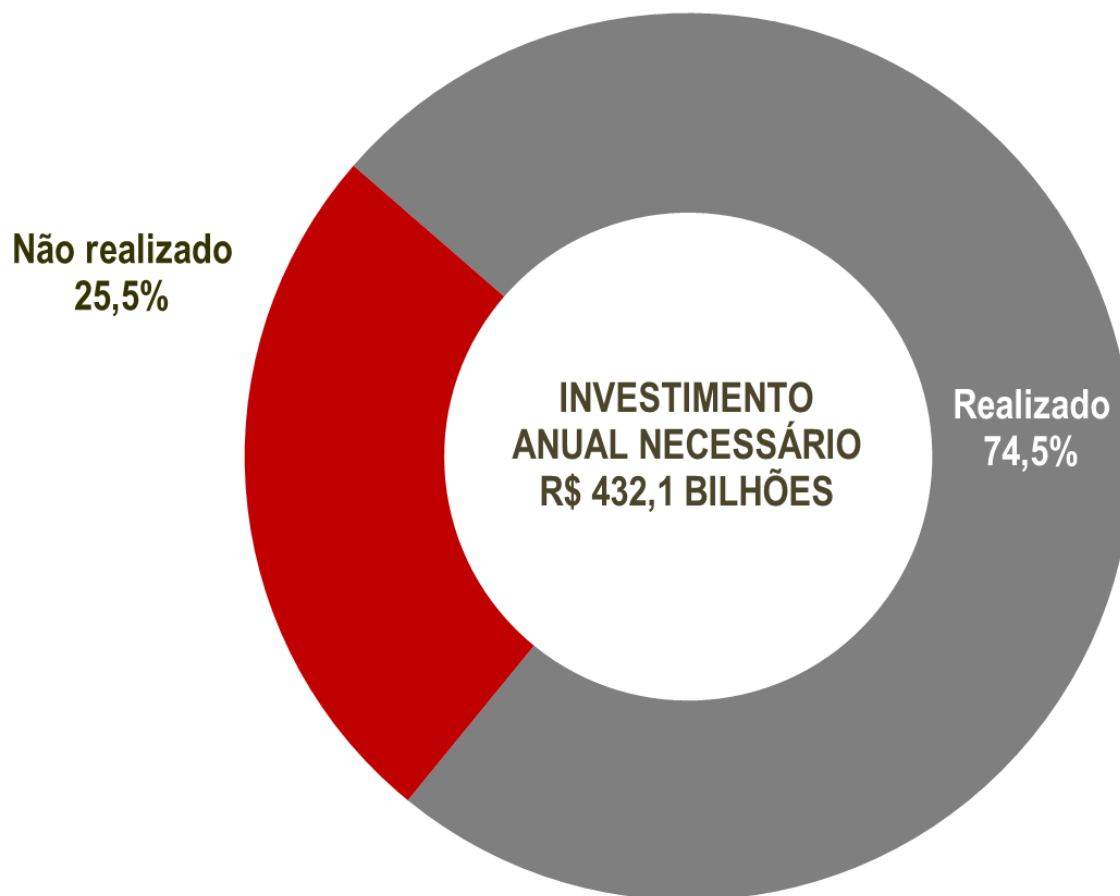

CADEIA PRODUTIVA DA CONSTRUÇÃO

- No primeiro semestre de 2021, o PIB da cadeia da construção alcançou **R\$ 182,9 bilhões** (valores constantes). Desse valor, 51,9% referiu-se a obras e serviços da construção.
- Esse valor correspondeu a **4,4% do PIB** brasileiro.
- Houve **queda aumento de 5,8%** em relação ao PIB da cadeia da construção no 1º semestre de 2020, mas o nível ainda está 2,3% abaixo do registrado no 1º semestre de 2019.
- Em 2021, houve queda de 9,6% do **PIB das construtoras**

PIB NA CADEIA PRODUTIVA DA CONSTRUÇÃO, BRASIL, VARIAÇÃO REAL ACUMULADA NO ANO, 1º SEMESTRE DE 2021

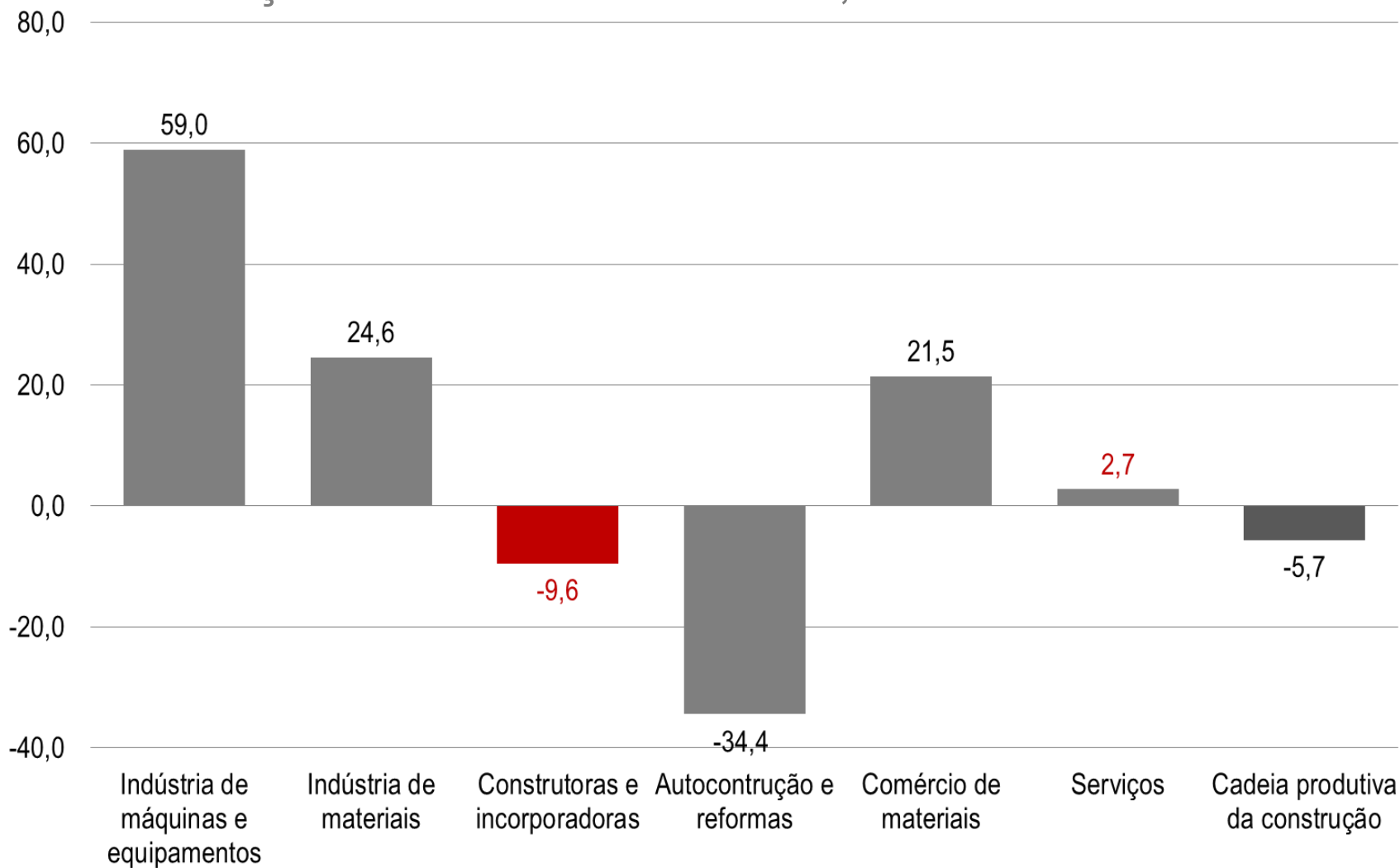

POSTOS DE TRABALHO COM CARTEIRA ASSINADA NA CADEIA PRODUTIVA DA CONSTRUÇÃO, VARIAÇÃO ABSOLUTA NO ANO, 1º SEMESTRE DE 2021

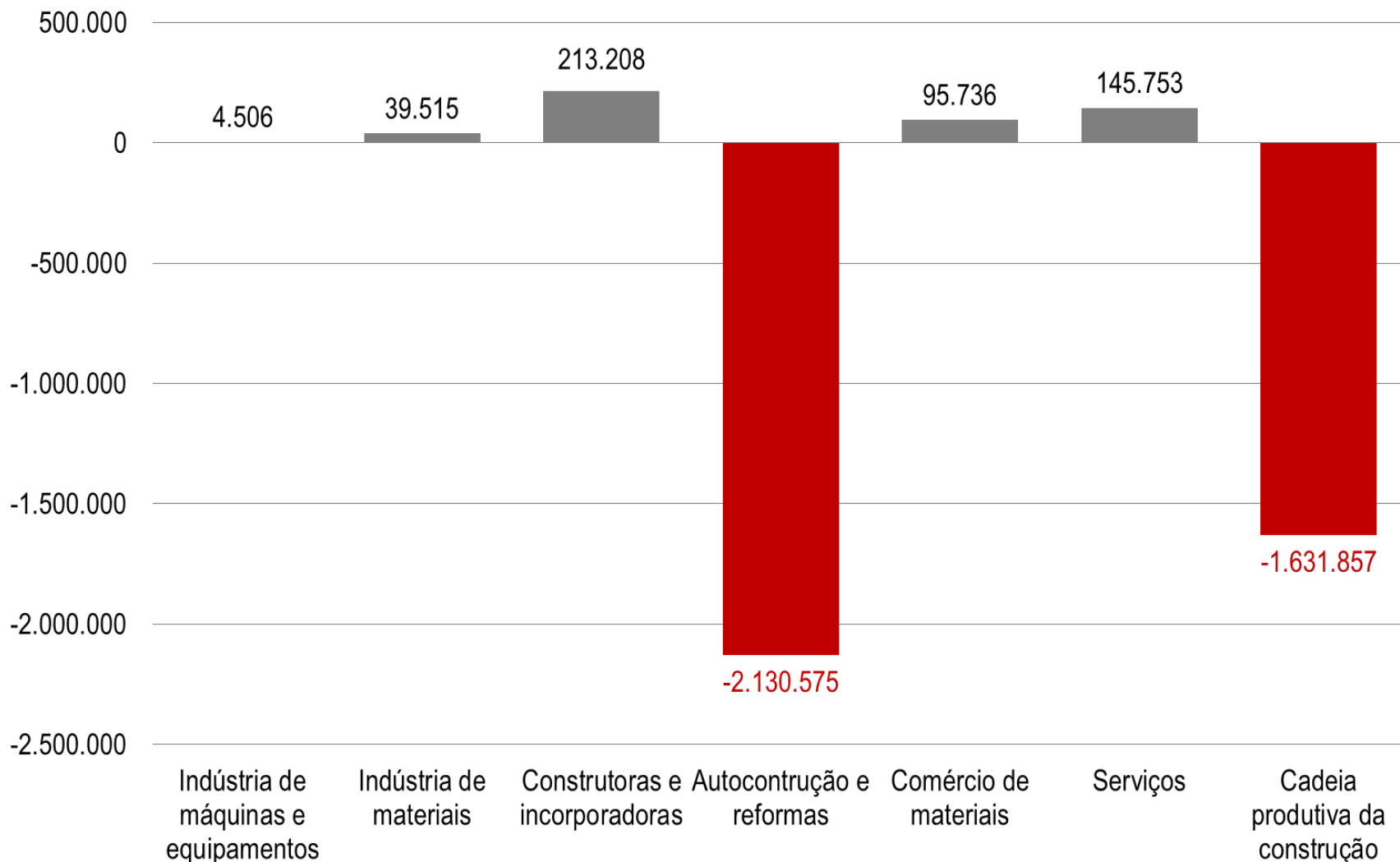

PIB E PIB DA CONSTRUÇÃO, BRASIL, VARIAÇÃO REAL ACUMULADA NO ANO

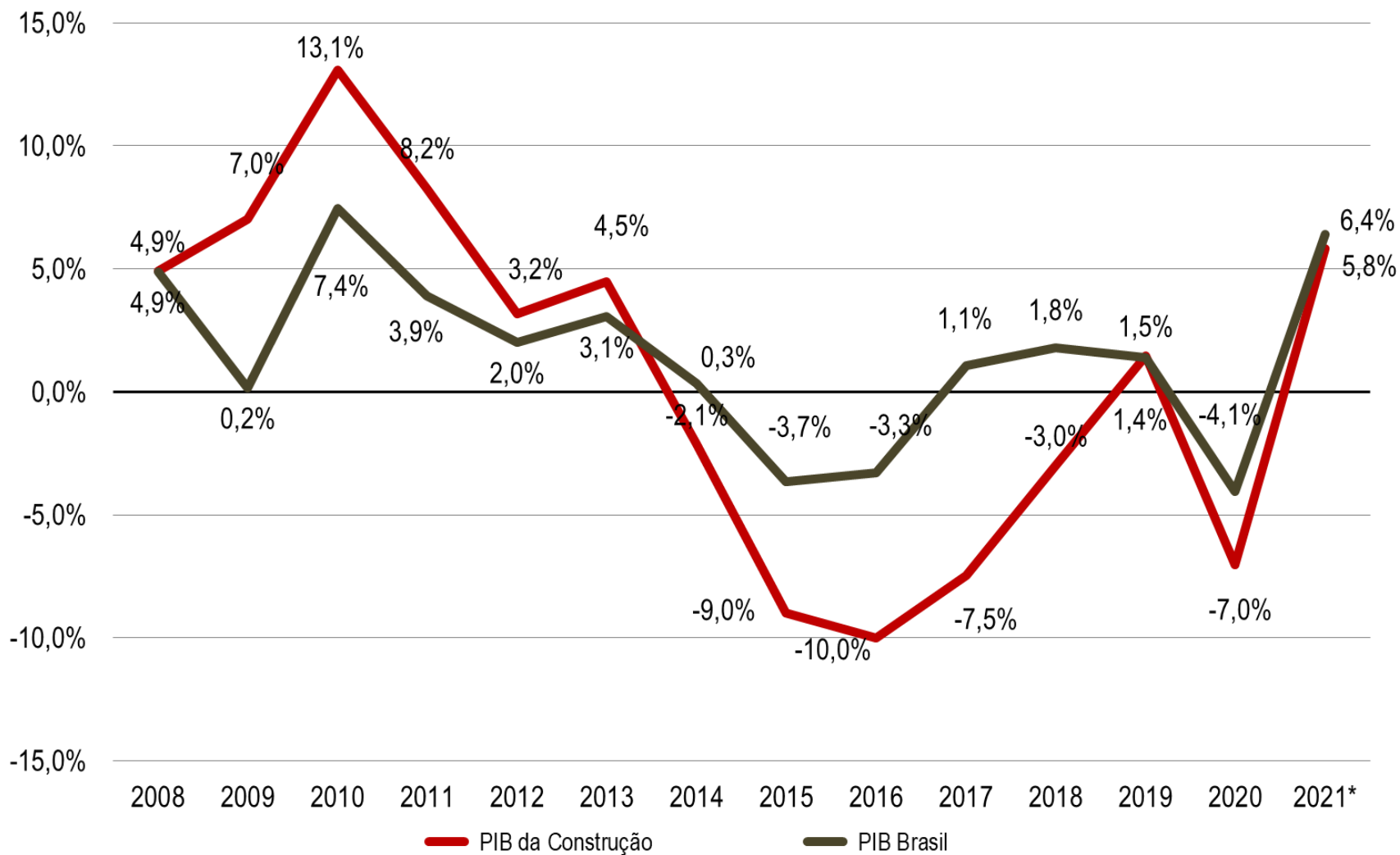

Departamento da Indústria da Construção e Mineração – Deconcic

www.observatoriodaconstrucao.com.br