

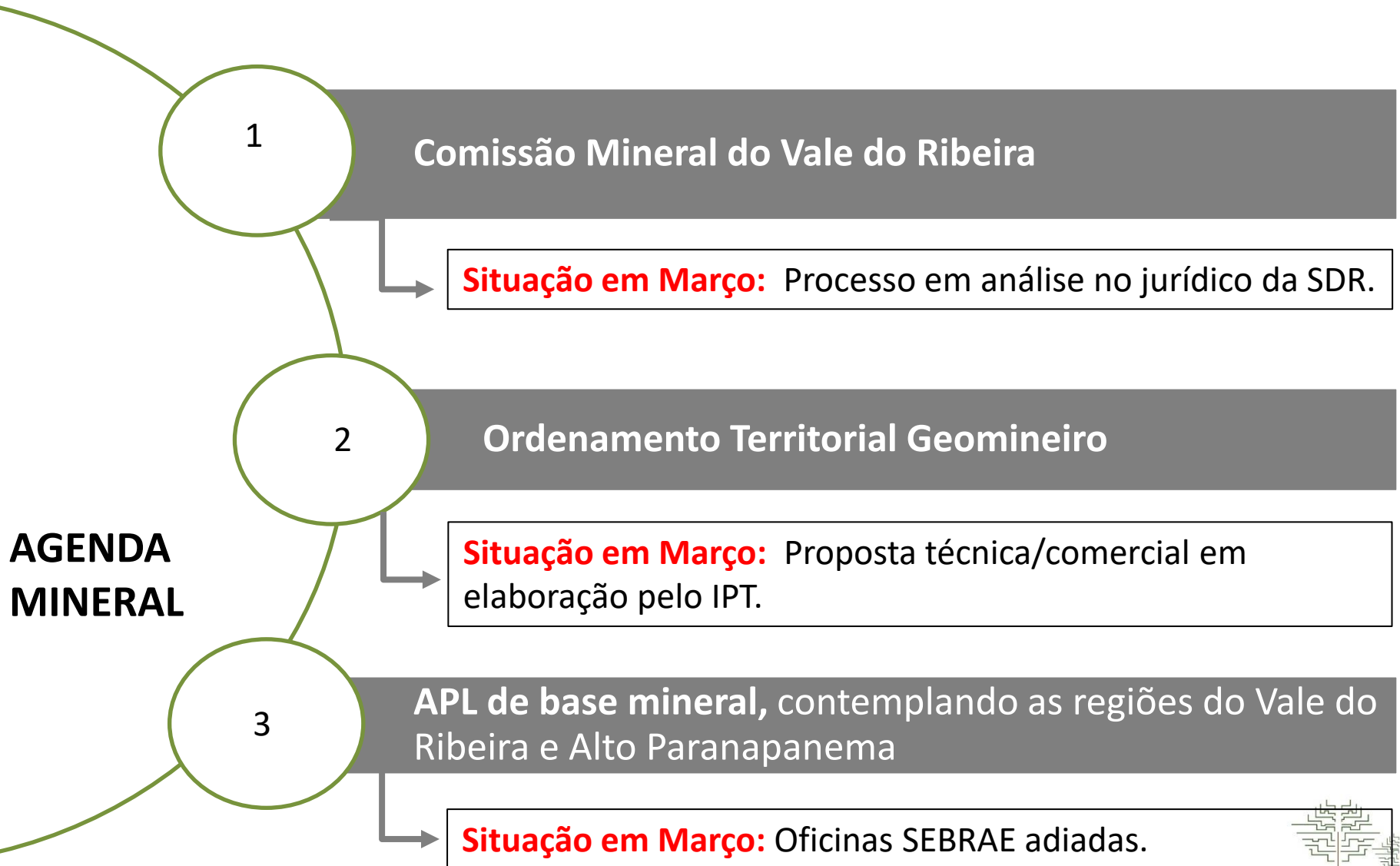

**Secretaria de Infraestrutura e Meio Ambiente - SIMA**  
Coordenadoria de Petróleo, Gás e Mineração

**Perspectivas e ações para 2021**

# Vale do Futuro



# Área - OTGM

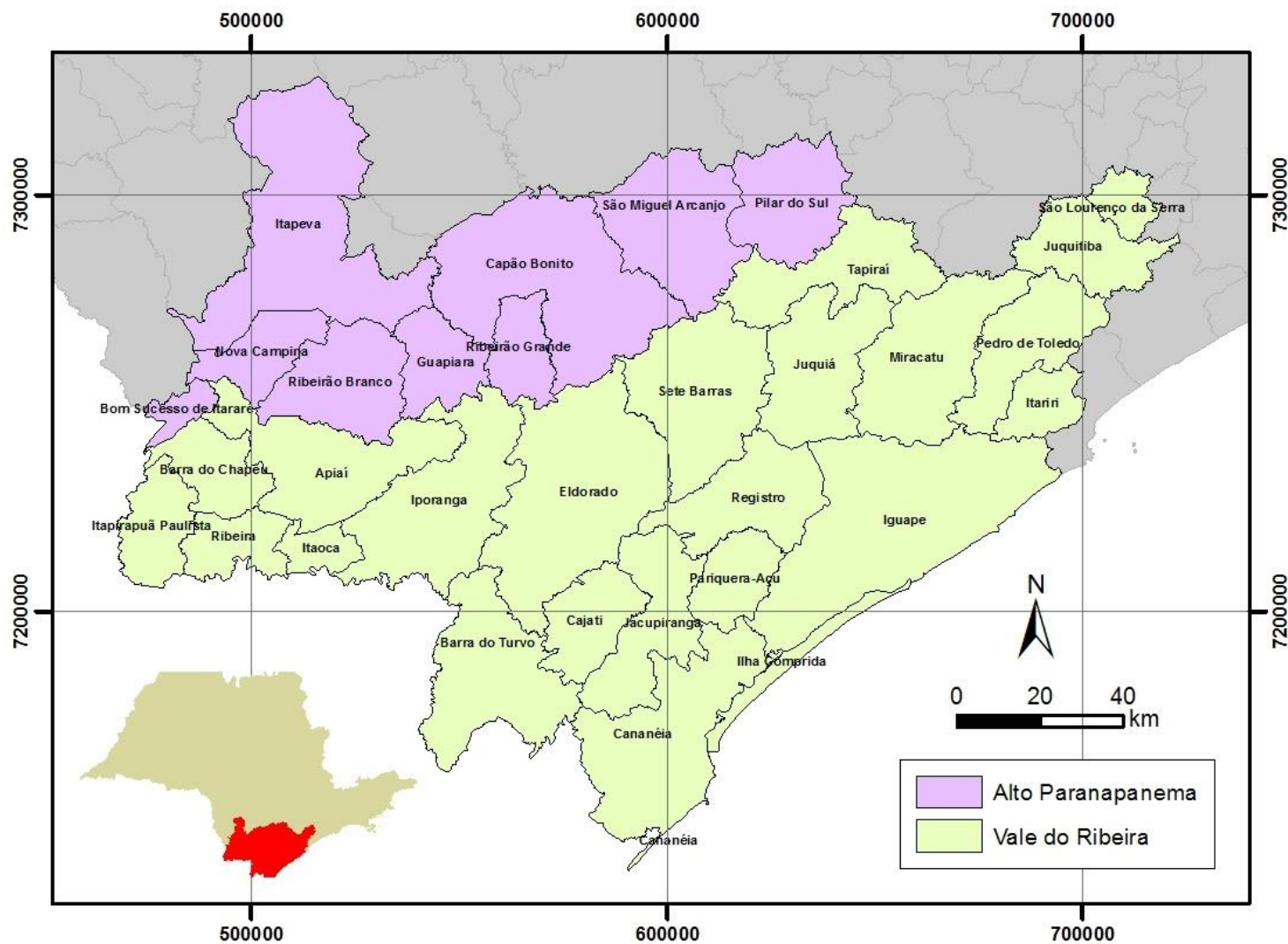



## AÇÃO MINERAÇÃO:

- Fortalecimento do APL de Cerâmica Vermelha do Oeste Paulista.



- Renovação “automática” de LO
  - Proposta setor mineral;
  - Grupo de Trabalho **CETESB, CPGM e Mineradores.**

→ **Situação em Março:** grupo em criação.

- Resolução 28/1999 - Zoneamento ambiental para mineração de areia no Rio Paraíba do Sul
  - Ação junto ao PDUI Vale do Paraíba.

→ **Situação em Março:** dependente de alterações do decreto PDUI.

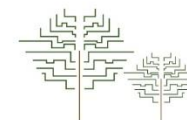

- Associação dos Municípios Mineradores do Estado de São Paulo.

**Situação em Março:** em análise.

- Boletim CFEM
  - Envio de ofícios ao municípios mineradores.

**Situação em Março:** em elaboração.

- Plano Diretor
  - Revisão obrigatória em 2021.

**Situação em Março:** em andamento.



- CFEM

- Pleito Mineradores à SIMA;
- Apoio da Frente Parlamentar;
- Proposta para substituição do FEAP.

→ **Situação em Março:** texto em construção junto a representantes do setor.

- COGEMIN - Conselho de Geologia e Mineração

→ **Situação em Março:** dependente das diretrizes do fundo CFEM, necessário AVALIAÇÃO!



- Boletim de Acompanhamento de Barragens de 2020-2021 (em elaboração);
  - 20 barragens de mineração inseridas na PNSB;
- Reuniões com ANM - SP;
- Integração da Política de Resíduos Sólidos ESP com a PNSB (por meio das barragens de mineração).

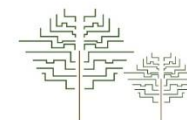



# Obrigado!

---

## **Coordenador de Petróleo, Gás e Mineração**

José Carlos Garcia Ferreira

carlos.garcia@emae.com.br

(11)3133-3233



