



Agora, é Avançar.

HAILTON MADUREIRA DE ALMEIDA
Secretário de Desenvolvimento da Infraestrutura

16 de novembro de 2017

MINISTÉRIO DO
PLANEJAMENTO,
DESENVOLVIMENTO E GESTÃO



AVANÇAR PARA...

- Orientar os Ministérios sobre as prioridades do governo. Obras serão as únicas inauguradas pelo Presidente
- Reforçar o compromisso do governo com o desenvolvimento da infraestrutura por meio de bons projetos, melhorias nas práticas de gestão e monitoramento transparente
- Promover ligação econômica entre importantes regiões do país, contribuindo com o desenvolvimento regional

CONCLUIR OBRAS INACABADAS



PISF – Captação Eixo Leste

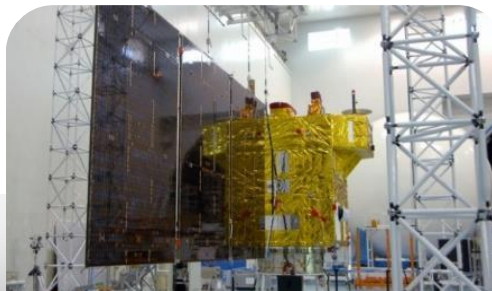

DESENVOLVIMENTO E GESTÃO
1º Satélite com 100% de Cobertura Nacional



Ferrovia Norte-Sul – Extensão Sul/GO

AVANÇAR PARA...

- Construir a imagem do governo quando se falar em investimentos públicos bem sucedidos em infraestrutura
- Aproximar o Presidente da população com entregas históricas e relevantes
- Visitar o país com os Ministros para comunicar as realizações deste governo

Transposição do São Francisco



Metrô de Salvador Linha 2

Metrô de
Salvador

Ferrovias Norte-Sul

BR 163

KC-390

Aeroporto de
Vitória

1º Satélite
Geoestacionário
Brasileiro

2ª Ponte do
Rio Guaíba



BR – 163/PA



KC-390



*DESENVOLVIMENTO E OBTENÇÃO DE
Aeroporto de Vitória*



2ª Ponte do Rio Guaíba

AVANÇAR PARA RESOLVER PROBLEMAS DO DIA A DIA DA POPULAÇÃO...

Projeto de Integração do Rio São Francisco

De Cabrobó/PE até Cajazeiras/PB e de Floresta/PE até Monteiro/PB
12 milhões de pessoas beneficiadas

Adutora do Pajeú 2ª Etapa – Fase 1

De Sertânia/PE a São José do Egito/PE
100 mil pessoas beneficiadas

Vertente Litorânea da Paraíba (Trechos I e II)

De Itatuba até Cuité de Mamanguape/PB
500 mil pessoas beneficiadas

Cinturão das Águas do Ceará (42 km)

De Jati até Missão Velha/CE
500 mil pessoas beneficiadas

Barragem de Oiticica no Rio Grande do Norte

Em São Fernando e Jucurutu/RN
500 mil pessoas beneficiadas

Canal do Sertão Alagoano (Trechos I a IV)

De Delmiro Gouveia a São José da Tapera/AL
200 mil pessoas beneficiadas

Sistema de Abastecimento de Água Corumbá Sul – GO/DF

98,4 mil famílias beneficiadas

Sistema de Abastecimento de Água de Salvador – BA

71,2 mil famílias beneficiadas

Sistema de Abastecimento de Água de Sete Lagoas – MG

28,2 mil famílias beneficiadas

Sistema de Abastecimento de Água de Montes Claros – MG

75,7 mil famílias beneficiadas

Sistema de Abastecimento de Água de Caicó – RN

54 mil famílias beneficiadas



Sistema de Esgotamento Sanitário de São Luís/MA - Ampliação das Bacias Anil, São Francisco e Vinhais e implantação da Bacia do Bacanga Margem Direita



Melhorias no SAA de Salvador/BA – área de atendimento do reservatório R7 e R23

MINISTÉRIO DO
PLANEJAMENTO,
DESENVOLVIMENTO E GESTÃO



Abastecimento de Água – Caicó/RN – captação, elevatórias, ETA, adutora, reservatórios

CONCLUIR OBRAS INACABADAS NA PRÁTICA É MELHORAR A VIDA DAS PESSOAS

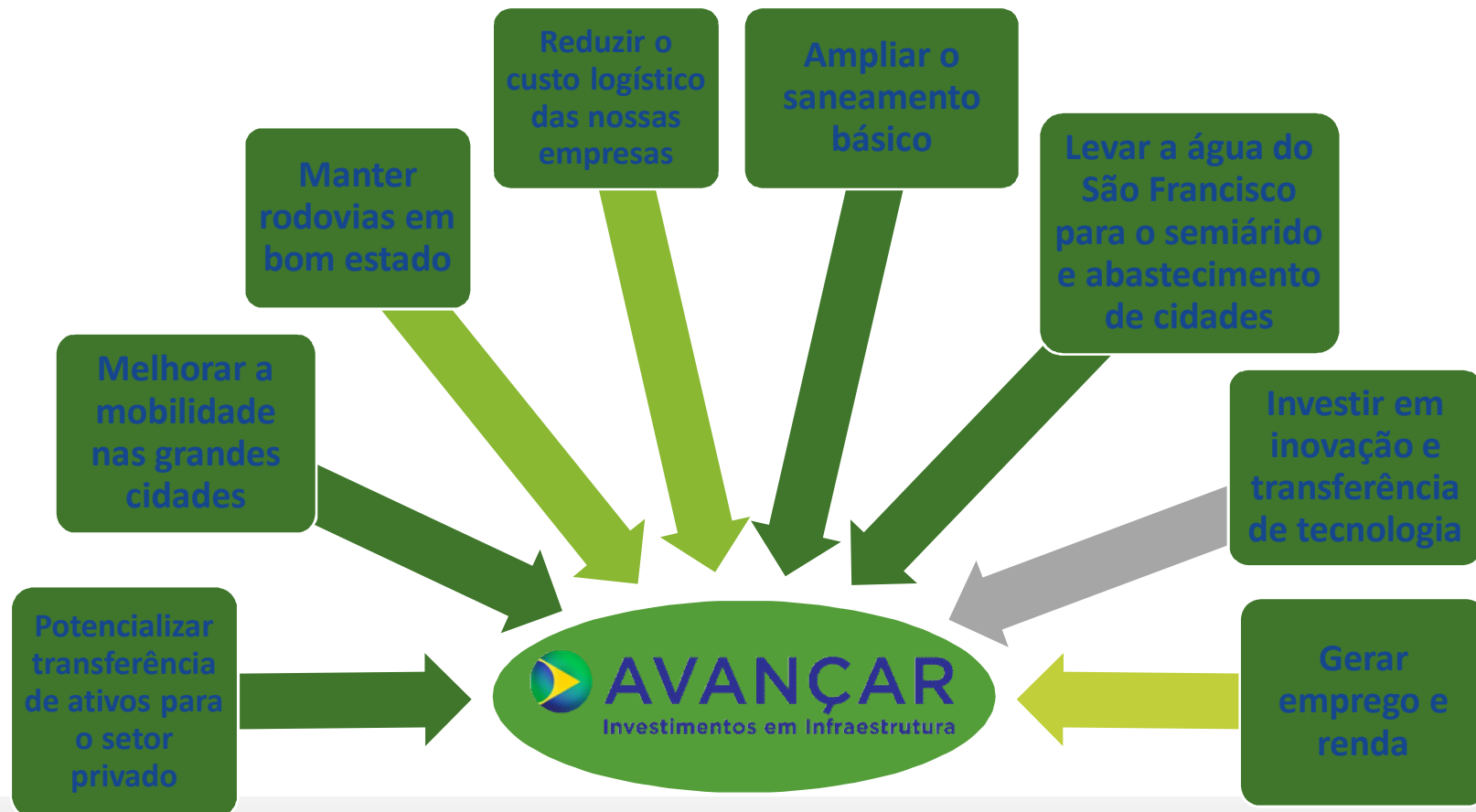

AVANÇAR COM GESTÃO...

- Seleção rigorosa de projetos, definida de forma responsável e com foco nas entregas para a população
- Metas bem definidas
- Garantia de recursos para execução
- Acompanhamento mensal dos avanços financeiros das obras
- Balanços semestrais com os resultados alcançados
- Governança digital com fiscalização direta pela população



Porto de Santos - Avenida Perimetral - Margem Direita



Canal de Saneamento Básico - Trecho IV - Execução de Canal Retangular



Corredor do Madeira

AVANÇAR COM RESPONSABILIDADE FISCAL...

- Carteira selecionada de acordo com os recursos disponíveis para investimento
- Compatível com a meta de resultado primário
- Direciona os recursos para concluir obras
- Melhora a eficiência alocativa do orçamento
- Aumenta a qualidade do gasto público

Não se trata de um novo pacote de uma grande carteira de obras e sim de uma seleção rigorosa de empreendimentos que serão concluídos no curto prazo, gerando inúmeros benefícios à população



VLT do RIO - Centro de manutenção

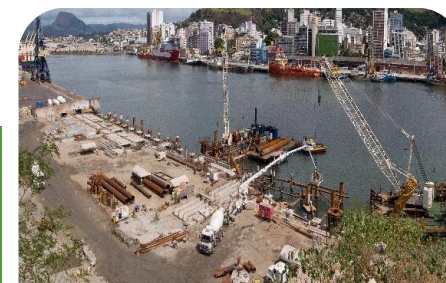

Porto de Vitória - Construção de berços nos dolphins do Atalaia com retroárea

AVANÇAR PARA CRIAR AMBIENTE DE RETOMADA DO CRESCIMENTO...

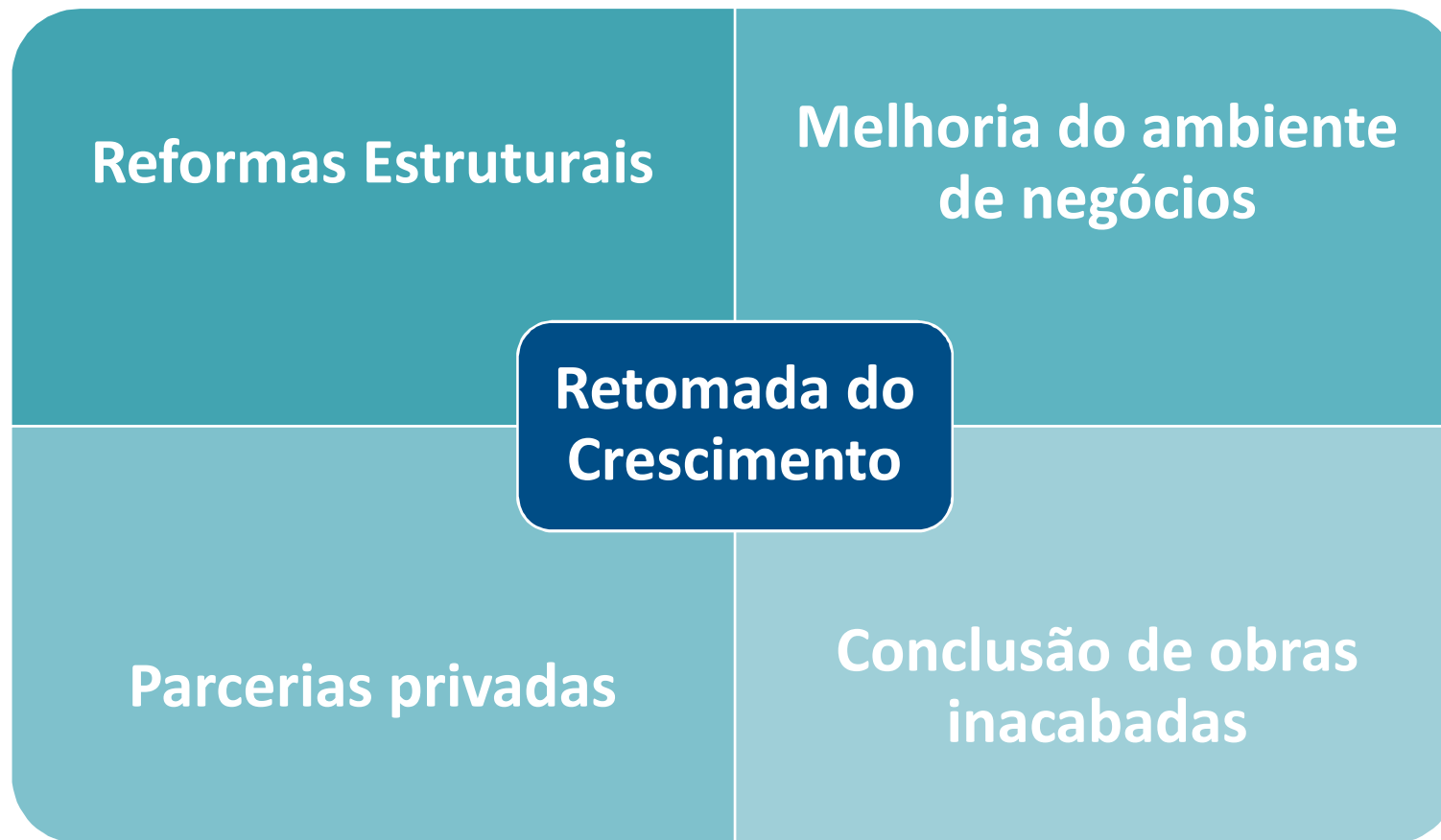

Projeto Avançar >> Investimentos 2017-2018

Investimentos até 2018
R\$ 130,97 bilhões

>> **7.439**
projetos

Avançar (OGU)
R\$ 42,15 bilhões

6.233
projetos

Avançar Cidades
R\$ 29,91 bilhões

1.109
projetos

Avançar Energia
R\$ 58,91 bilhões

97
projetos

Projeto Avançar >> Orçamento 2017-2018

Investimentos até 2018
R\$ 42,15 bilhões

>> **6.233**
projetos

Política Social
R\$ 9,03 bilhões

5.182
projetos



Infraestrutura
R\$ 24,12 bilhões

1.039
projetos



Defesa
R\$ 8,99 bilhões

12
projetos



Projeto Avançar >> Impacto Social

57 ações

Rodovias

2 obras

Ferrovias

11 ações

Hidrovia

43 ações

Aeroportos

11 ações

Portos

970km

Construção



511km

Duplicação

Rodovia

52.200km

Recuperação e Manutenção

11 Terminais Portuários

3 Aumento e Manutenção de Profundidade

8 Construção e reforço



Ferrovia

898km

Construção

9

Capitais



Aeroportos

27

Regionais

16

Recuperações de
Pista

22

Construção

5

Compra de
equipamentos

6

Construções



Hidrovia

2

Correção de
leito

2.190km

Sinalização

1.086km

Recuperação e
manutenção

Projeto Avançar >> Impacto Social



Habitação

200 mil unidades
entregues

150 mil unidades

*Contratação do MCMV
para a população de baixa renda
(faixa 1 – renda de até R\$ 1.800,00)*

6 empreendimentos de
urbanização de assentamentos
precários, beneficiando **90 mil**
famílias

650 mil
*em contratação de UHS para famílias
com renda mensal de até R\$ 4 mil
(subvenção da União em
financiamentos com recursos do FGTS)*



Saneamento/Drenagem

50 obras e 1,7 milhão
de famílias beneficiadas



Contenção de Encostas

11 obras e 102 mil
famílias beneficiadas

Projeto Avançar >> Impacto Social



Mobilidade urbana

15

Empreendimentos de sistema de transportes urbanos, contemplando:

26,7 km *de BRTs*

162,8 km
de corredores exclusivos de ônibus

22 km *de Metrô*

4,4 km
de expansão de linhas de trens urbanos

23 km
de implementação de linhas de VLT

Recursos Hídricos

Mais de

1.000 km

de execução de adutoras e canais

Benefício para

13 milhões

de pessoas



Projeto Avançar >> Impacto Social



Creches

425 obras

50.000 crianças em turno integral ou
75.000 em 2 turnos



Quadras

2.144 obras

1 milhão de crianças em escolas
com mais de **500 alunos**



Centros de Iniciação ao Esporte

27 obras

27 municípios atendidos



Cidades Históricas

61 obras

Beneficiando a população de
25 municípios em
16 estados de todas regiões



**Infraestrutura
Turística**

23 obras

19 municípios
beneficiados



Centro de Artes e Esportes Unificados (CEU)

102 obras

Beneficiando a população de 98 municípios em **21 estados** de todas
regiões, dentre elas, **CEU Brasília/DF**

Projeto Avançar >> Impacto Social



**Unidades Básicas
de Saúde (UBS)**

2.214 obras

Atendimento até 15
milhões pessoas



**Unidades de Pronto
Atendimento (UPA)**

40 obras

Atendimento
3500 e 8500
pacientes / 24h



FUNASA

434 obras

583 mil famílias
beneficiadas

Projeto Avançar >> Cidades – Financiamento 2017-2018

Investimentos até 2018*
R\$ 29,91 bilhões

>> 1.109
projetos

Habitação

R\$ 15,91 bilhões



943

projetos

Mobilidade e pavimentação

R\$ 6,61 bilhões



71

projetos

Saneamento

R\$ 7,39 bilhão



95

projetos

* Investimentos totais incluindo parcela a executar

MINISTÉRIO DO
PLANEJAMENTO,
DESENVOLVIMENTO E GESTÃO



Projeto Avançar >> Minas e Energia – Investimento 2017-2018

Investimentos até 2018*
R\$ 58,9 bilhões

>> **97**
projetos



* Inclui Luz para todos

MINISTÉRIO DO
PLANEJAMENTO,
DESENVOLVIMENTO E GESTÃO



Projeto Avançar >> Governança Digital

Cada cidadão poderá ser um fiscal e cobrar resultados. Basta acessar a página www.avancar.gov.br ou por meio de um aplicativo, que permitirá o acompanhamento das obras.

APP



WEB





Agora, é Avançar.

09 de novembro de 2017

MINISTÉRIO DO
PLANEJAMENTO,
DESENVOLVIMENTO E GESTÃO

