

Guia do Crédito – principais linhas e medidas

Consulte sempre as FAQs atualizados no site
www.fiesp.com.br/coronavirus

VERSÃO ATUALIZADA ATÉ

10/ Fevereiro / 2021

**Departamento da Micro, Pequena e Média Indústria e
Acelera Fiesp (DEMPI ACELERA)**

**Departamento de Competitividade e Tecnologia
(DECOMTEC)**

Apresentação

A Fiesp/Ciesp apresenta o Guia do Crédito, elaborado com as principais demandas das empresas, o guia traz:

- **Roteiro das principais linhas de crédito**
- **Características das linhas**
- **Performance e Ranking dos bancos**
- **Simuladores de Crédito**
- **Links úteis e muito mais.**

PRINCIPAIS DESTAQUES DA ATUALIZAÇÃO – 10/02/2021

Dispensa de apresentação da CND do INSS

Com o fim da vigência da Emenda Constitucional 106/20, a CND do INSS voltou a ser exigida para as linhas de financiamento dos bancos públicos.

Página 9

BNDES Crédito Pequenas Empresas

Somente empresas com faturamento anual até R\$ 90 milhões poderão solicitar a linha a partir 01/01/2021.

Página 15

Cartão BNDES

Acesse o site e veja as atualizações disponíveis no Canal

Página 35

Programas Emergenciais

Confira o status dos programas emergenciais de crédito

Página 48

Estatísticas de Desembolso Crédito Livre

Confira o ranking das taxas médias por instituição nas linhas de Capital de Giro e Desconto de Duplicatas.

Páginas 87 a 92

- BNDES CRÉDITO PEQUENAS EMPRESAS
- BNDES FINAME MATERIAIS
- CARTÃO BNDES
- PARCERIA CAIXA E SEBRAE
- STATUS DOS PROGRAMAS EMERGENCIAIS
- ESTATÍSTICA DE DESEMBOLSO E ACESSO DE CRÉDITO LIVRE (RECURSOS DOS PRÓPRIOS BANCOS)
- ANEXO

Roteiro Simplificado para Obtenção de Crédito

Antes de ir ao banco, é importante que sua empresa:

1. Avalie as linhas e programas mais adequados às suas necessidades;
2. Consulte no seu banco de relacionamento se a linha ou programa estão sendo oferecidas;
3. Verifique se seu cadastro está atualizado e com a documentação completa no banco de relacionamento. Por exemplo: demonstrações financeiras (como demonstrações de fluxo de caixa (DFC), demonstrações de resultado do exercício (DRE) e balanços patrimoniais), contrato social, comprovante de residência, documento de identificação dos sócios, entre outros;
4. Solicite a linha ou programa no seu banco de relacionamento;
5. Após o contato com o banco, se tiver dificuldade para concretizar sua demandas junto aos agentes financeiros, sua empresa poderá registrá-la na [Central de Crédito](#);
6. Assista os vídeos da série “Desafio de gestão empresarial” da FIESP nesse [link](#);
7. [Veja os custos das linhas de crédito livre.](#)



Posso solicitar financiamento em qualquer instituição financeira?

Depende. Se sua empresa tiver conta de relacionamento com o banco, poderá consultar seu gerente para verificar a possibilidade de aprovação de limite de crédito.

Caso procure financiamento em instituição que sua empresa não tenha relacionamento, será necessário a abertura de conta, iniciar um relacionamento e verificar com o gerente o procedimento para liberação de limites de crédito.

O Banco fará análise de crédito na solicitação de financiamento?

Sim. Toda demanda de financiamento junto à instituição financeira passará pela análise de crédito, em que são considerados o histórico de relacionamento com a empresa, nível de endividamento, capacidade de pagamento, apontamentos, restrições, protestos e outros fatores.

Após essa análise, a instituição financeira deverá informá-lo sobre a aprovação ou não do crédito. As instituições podem até negar o pedido de empréstimo, **mas precisam informar o motivo exato da negativa**, para que as empresas tenham a oportunidade de saber onde está o problema. Como são dotadas de liberdade para emprestar ou não, cada instituição pode adotar seu próprio critério de análise, mas, se negar, não poderá responder de forma genérica com a simples informação que o crédito foi negado, sem dizer o motivo.

FAQ GERAL

Quais documentos podem ser exigidos pelo banco para a realização da análise de crédito?

A maioria dos bancos exige, além dos documentos mais usuais, como contrato social, comprovantes de residência e documentos de identificação dos sócios, a apresentação de demonstrações financeiras da empresa para fazer sua análise de crédito.

Entre os principais documentos relativos às demonstrações financeiras exigidos pelos bancos estão:

- **Balanço Patrimonial:** demonstração contábil com apresentação de todos os ativos, passivos e patrimônio líquido de uma empresa;
- **Demonstração do Resultado do Exercício (DRE):** demonstração contábil, mensal ou anual, dos lucros ou prejuízos de uma empresa;
- **Demonstração dos Fluxos de Caixa (DFC):** demonstração contábil de todas as entradas e saídas de dinheiro de uma empresa que permite conhecer a situação de seu caixa.

Lembre-se: quanto mais informações financeiras você informar ao banco, **melhores são as chances de seu crédito ser aprovado e, com melhores condições de taxas, prazo e carência.**

Assim, complementações dos documentos acima, como a apresentação do faturamento de sua empresa nos últimos 12 meses, projeções financeiras (quanto você espera faturar, por exemplo) para o prazo da linha solicitada e Imposto de Renda dos sócios são informações que podem facilitar a aprovação do financiamento solicitado.



A instituição financeira pode negar a linha de crédito por minha empresa pertencer a um grupo econômico?

Cada instituição financeira faz a análise de crédito de acordo com seus critérios e com as regulamentações do Banco Central, à vista disso, o conceito de grupo econômico adotado por cada banco poderá ser diferente. Por exemplo, uma empresa com mais de um CNPJ poderá, dependendo do banco, ser considerada um grupo econômico. Da mesma forma, duas empresas que sejam de um mesmo proprietário, dependendo do banco, poderão ser consideradas um grupo econômico. Nesses casos, o faturamento considerado seria a somatória dos faturamentos dos CNPJs que compõem o grupo.

E os financiamentos garantidos pelo Governo Federal, o banco fará análise de crédito?

Independente do tipo de financiamento, a instituição financeira fará [análise de crédito](#). Os financiamentos com garantia do Tesouro Nacional são o Pronampe e o PEAC (Programa Emergencial de Acesso ao Crédito). Apesar de serem garantidos pelo Tesouro através dos fundos garantidores FGO e FGI, os recursos são das instituições financeiras, que poderão aprovar ou negar a solicitação após a [análise de crédito](#).

FAQ GERAL

Poderá ser exigido contrapartidas e/ou reciprocidades para os financiamentos das medidas?

Não há obrigatoriedade de contratação de produtos e serviços bancários (por exemplo: seguros prestamistas, residenciais, título de capitalização, manutenção de crédito em conta, entre outros) como contrapartida e/ou reciprocidades para a liberação dos recursos.

A instituição financeira poderá oferecer outros serviços bancários, mas fica a critério da empresa a contratação ou não desses produtos.

Qual a taxa final do meu financiamento?

Segundo a Resolução N° 3.517 do Banco Central, o Custo Efetivo Total (CET) corresponde ao somatório de todos os custos (taxas de juros, seguros, tarifas, tributos e outras despesas) que o cliente terá em uma operação de crédito, ou seja, o CET representa a taxa final de juros a ser cobrada da empresa. O simulador do CET está disponível [aqui](#). Veja também o exemplo abaixo:

	Banco 1	Banco 2
Valor do empréstimo	R\$1.000,00	R\$1.000,00
Tarifa de Abertura de Crédito	R\$0,00	R\$50,00
Taxa de Juros a.a.	12,00%	10,00%
IOF*	1,89%	1,89%
Número de Prestações	12	12
Valor da Prestação	R\$89,44	R\$93,02
Custo Efetivo Final a.a.	14,10%	22,91%

*Devido a pandemia, a alíquota do IOF foi zerada para operações contratadas entre 03/04 e 26/11 e entre 15/12 e 31/12.

FAQ Horizontal

É preciso apresentar CNDs para acessar as linhas de crédito?

Por meio da MP 1.028 de 09/02/2021, foi dispensada a apresentação dos seguintes documentos **até 30/06/2021**:

- Comprovação de que a empresa está em dia com a entrega da Relação Anual de Informações Sociais – RAIS;
- Certidão de Quitação Eleitoral;
- Certidão Negativa de inscrição de dívida ativa da União;
- Certificado de Regularidade do FGTS;
- Certidão Negativa de Débito;
- Quitação de débitos relativos ao Imposto Territorial Rural - ITR;
- Ausência de inscrição no Cadastro Informativo de créditos não quitados do setor públicos federal -CADIN.

Também, a medida provisória revoga definitivamente a necessidade de apresentação da Certidão Negativa de Débito (CND) pelas empresas que contratarem crédito oriundo de recursos captados através de Caderneta de Poupança (o chamado crédito direcionado), beneficiando, por exemplo, setor da construção civil.

E a CND de Seguridade social?

A MP 1.028/2021, os empréstimos e renegociações com recursos públicos não poderão ser feitos com quem possui débitos com a Seguridade Social, por ser uma exigência do Art. 195, § 3º, da Constituição Federal.

FAQ GERAL

Se tiver dificuldade no banco, como posso buscar apoio?

A Fiesp e o Ciesp disponibilizaram a Central de Crédito, um ambiente de relacionamento para empresas com conteúdos, ferramentas e soluções na área de crédito.

Neste espaço temos um Canal de Dificuldades, se sua empresa conversou com o seu banco de relacionamento mas está com dificuldades de solucionar as suas demandas com os agentes financeiros, relate no Canal que enviaremos sua demanda ao banco.

ACESSE AQUI!



<https://coronavirus.fiesp.com.br/blog/central-de-credito>

Formas de apoio do BNDES



Voltar para o slide anterior

Linha Indireta com o BNDES:

Contratação de uma linha do BNDES através de um agente financeiro (consulte os agentes financeiros credenciados [aqui](#)). A aprovação desse tipo de operação depende da [análise de crédito](#) do banco onde a linha é solicitada. A instituição financeira também pode negociar, dentro de padrões estabelecidos pelo BNDES, a carência, o prazo, as garantias e a sua taxa de remuneração. Existem dois tipos de operações indiretas:

- Automática: O BNDES libera o recurso após aprovação e homologação do pedido pela instituição financeira. Modalidade disponível para empréstimos com valores **até R\$ 150 milhões**. Exemplos: Cartão BNDES, BNDES Finame, BNDES Automático, BNDES Crédito Pequenas Empresas.
- Não-automática: Além das etapas acima, a solicitação passa também pela análise do BNDES. Modalidade disponível para empréstimos com valores **a partir de R\$ 10 milhões**. Exemplo: BNDES Finem – operações indiretas não automáticas.

A taxa de juros da linha indireta é constituída pelo custo financeiro do BNDES ([TFB](#), [TLP](#) ou [Selic](#)), a [taxa do BNDES](#) (varia conforme a operação) e a taxa de remuneração do agente financeiro (entre 3% e 8% a.a.).

Linha Direta com o BNDES:

Contratação da linha diretamente com o BNDES. A empresa solicita o empréstimo no portal do BDNES. Modalidade disponível para empréstimos com valores **a partir de R\$ 10 milhões**. Exemplos: BNDES Cadeias Produtivas, BNDES Saúde, BNDES Finem – operações diretas, BNDES Funtec, BDNES Fundo Social, Fundo Amazônia.

A taxa de juros da linha direta é constituída pelo custo financeiro do BNDES ([TFB](#), [TLP](#) ou [Selic](#)) e a [taxa do BNDES](#) (varia conforme a operação).

Para solicitar a linha direta, acesse o [portal do cliente do BNDES](#).

Custo financeiro do BNDES

O custo financeiro do BNDES pode ser composto pelos 3 índices abaixo:



Voltar para o slide anterior

Taxa de Longo Prazo - TLP:

Taxa de juros pós-fixada A TLP é composta pela variação do IPCA/IBGE, e pela taxa de juros prefixada, de acordo com o rendimento das Notas do Tesouro Nacional – Série B (NTN-B) para o prazo de cinco anos. Ou seja, ela tem o componente do IPCA acrescido dos juros da remuneração dos títulos da dívida pública com prazo de 5 anos. Veja a TLP **projetada** [aqui](#). Veja a formula da TLP [aqui](#).

Taxa Fixa do BNDES – TFB:

Taxa de juros prefixada. Varia conforme o prazo do financiamento e o tempo para liberação dos recursos. Apesar de ser maior que a TLP, é possível saber o custo final do financiamento no momento da assinatura do contrato. O BNDES define a TFB diariamente. Veja a taxa de 09/09 [aqui](#).

Taxa Selic (Custo indexado):

Taxa de juros pós-fixada. É composta pela Selic adicionada à “Sobretaxa fixa Selic” do BNDES. A meta para a Selic é definida pelo Banco Central do Brasil 8 vezes por ano, já a “Sobretaxa fixa Selic” é estabelecida pelo BNDES nos meses de janeiro, abril, julho e outubro. Logo, não é possível saber o custo final do financiamento antes do fim do contrato. Veja a **projeção** da Selic acrescida da “Sobretaxa fixa Selic” [aqui](#).

Ao solicitar o financiamento, a empresa deverá escolher entre um dos 3 índices de custo financeiro acima.

Taxa do BNDES:

Remuneração do BNDES para o financiamento das linhas de repasse. Varia entre 1,00% a.a. e 1,50% a.a. conforme o produto.



Parte 1

LINHAS BNDES E PROGRAMAS DISPONÍVEIS



1

BNDES CRÉDITO PEQUENAS EMPRESAS

BNDES Crédito Pequenas Empresas

Linha BNDES Crédito Pequenas Empresas	
Teto de faturamento	Faturamento anual de até R\$ 90 milhões
Limite financiável	Até R\$ 10 milhões por ano
Carência	Até 2 anos
Prazo	Até 5 anos
Taxa de Juros	+ <u>TLP</u> , <u>TFB</u> ou <u>Selic</u> + 1,25% a.a. <u>Taxa BNDES</u> + Taxa do agente financeiro



FAQ

BNDES Crédito Pequenas Empresas

- **O que a linha pode financiar?**

O objetivo da linha é a manutenção e/ou a geração de empregos, atendendo as necessidades do dia a dia das empresas (capital de giro).

- **Qual a taxa de juros da linha?**

Por ser uma linha indireta, a taxa final de juros consiste no custo financeiro (definido por TFB, TLP ou Selic) acrescido da taxa cobrada pelo BNDES (1,25% a.a.) e pelo agente financeiro (varia de instituição para instituição).

- **Qual o prazo de pagamento?**

Os prazos da linha vão até 5 anos, com até 2 anos de carência para o início do pagamento.

- **Qual o valor máximo do financiamento?**

O valor máximo do financiamento por empresa é de **R\$ 10 milhões** por ano

- **É preciso dar garantias para acessar a linha?**

Por se tratar de uma linha indireta, a exigência ou não de garantias, bem como as demais condições, fica a cargo dos agentes financeiros. Em outras palavras, a exigência ou não de garantias depende da análise de crédito de cada banco.



FAQ

BNDES Crédito Pequenas Empresas

- **Quais empresas podem ser financiadas pela linha?**

MEIs, micro, pequenas e médias empresas com **faturamento anual de até 90 milhões**.

Vale lembrar que, por se tratar de [linha indireta](#), a aprovação do financiamento depende ainda da [análise de crédito](#) do agente financeiro.

- **A linha financia empresas endividadas ou em recuperação judicial?**

Depende do caso, pois a concessão do financiamento dependerá, em última análise, da [análise de crédito](#) de cada banco.

Em qual banco solicitar a linha? A linha já está disponível?

Por se tratar de uma [linha indireta](#) já existente (lançada em 2019), muitos agentes financeiros já a operam. O BNDES disponibiliza [aqui](#) uma lista com os agentes mais atuantes em cada estado do país e para os diferentes segmentos, além da [lista completa](#) de todos os bancos habilitados a operar a linha.

OBS: a adesão às linhas de financiamento do BNDES fica a critério de cada instituição financeira credenciada, o que significa que nem todos os bancos listados vão necessariamente operar a linha procurada.

FAQ

BNDES Crédito Pequenas Empresas

- **É possível consultar as taxas desse produto?**

Sim. BNDES disponibiliza as taxas de juros médias por setor e por porte [aqui](#).

- **Qual a estimativa do valor final e da prestação da operação?**

A empresa poderá utilizar o **simulador do financiamento** através desse [link](#).

- **Existem contrapartidas ou necessidade de apresentar projetos para acessar a linha?**

Não. De acordo com o BNDES, os recursos da linha visam apoiar a empresa em todas as suas necessidades, não havendo nem mesmo a necessidade de comprovar a sua utilização. O agente financeiro intermediário pode, contudo, buscar informações adicionais sobre a utilização dos recursos.



FAQ

BNDES Crédito Pequenas Empresas

- **Como posso utilizar os recursos da linha?**

Necessidades do dia a dia das empresas, sendo vedado:

- Aquisição de terrenos e desapropriações;
- Quaisquer gastos que impliquem remessa de divisas, incluindo taxa de franquia paga no exterior;
- Aquisição de animais para revenda;
- Máquinas, equipamentos e bens de informática e automação, dentre outros gastos do projeto, já financiados pelo BNDES;
- Aquisição de máquinas, equipamentos e bens de informática e automação importados, bem como custos decorrentes da internação desses itens.

COMO CALCULAR A TAXA MÉDIA DAS OPERAÇÕES BNDES

Taxa de juros		
Custo Financeiro	Taxa do BNDES	Taxa do agente financeiro
TFB, TLP ou Selic	Veja conforme o produto escolhido	Negociada entre a instituição financeira e o cliente

CÁLCULO DA TAXA FINAL:

$$\text{Taxa final} = (1 + \text{custo financeiro}) \times (1 + \text{taxa do BNDES}) \times (1 + \text{spread do agente})$$

Custo Financeiro	Taxa do BNDES	Spread médio do agente financeiro	Taxa Média Final
TLP (~5,6%)	1,25% a.a.	8,49% a.a.	16,00% a.a.
TFB 60.30 (6,29%)	1,25% a.a.	8,49% a.a.	16,76% a.a.
SELIC (2,00%)	1,25% a.a.	8,49% a.a.	12,55% a.a.

Atualizado em 18/01/2021

Veja como calcular a taxa média das operações do BNDES

Taxa de juros		
Custo Financeiro	Taxa do BNDES	Taxa do agente financeiro
TFB , TLP ou Selic	1,25% a.a.	Negociada entre a instituição financeira e o cliente

ATENÇÃO

- Importante que a empresa solicite ao banco as simulações dos financiamentos com as 3 taxas (TFB, TLP ou SELIC) para verificar qual é a melhor para a finalidade desejada. Por exemplo:
 - Se precisa ter previsibilidade dos valores a pagar para aferir se estão de acordo com a geração de caixa, a TFB pode ser uma opção a ser considerada.
 - Em financiamentos de longo prazo, a TLP pode ser uma opção a ser analisada.
 - A Selic, em financiamentos com prazo mais curtos, pode ser mais interessante.
- De qualquer forma, **é uma decisão que a empresa tomará com base nas simulações** do financiamento em cada uma das três taxas e, com base em suas projeções de geração de caixa.

BNDES Crédito Pequenas Empresas

<https://www.bndes.gov.br/wps/portal/site/home/financiamento/produto/bndes-credito-pequenas-empresas/>

No site do BNDES, sua empresa poderá acompanhar:

- Agentes Financeiros que estão operando a linha
- Volume de operação por agente financeiro
- Taxas Médias Finais praticadas por porte e segmento



Atuação das instituições financeiras na linha BNDES Crédito Pequenas Empresas (capital de giro)



Aqui você conhece os agentes financeiros credenciados ao BNDES que estão oferecendo nossa linha de capital de giro para micro, pequenas e médias empresas no seu estado, por porte de empresa e ramo de atividade, além de saber quais dessas instituições mais estão liberando crédito.

- **Tabela 1:** Agentes financeiros que já operam a linha BNDES Crédito Pequenas Empresas, por Estado e porte de empresa
- **Tabela 2:** Número de operações aprovadas na linha nos últimos 15 dias úteis, por Estado e porte de empresa
- **Tabela 3:** Taxas finais médias das operações aprovadas na linha a partir de 16.03.2020

▼ Veja como classificamos o porte da empresa, com base na Receita Operacional Bruta Anual:

Posição em 19/06/2020

1. Agentes Financeiros Operando

2. Nº de operações por agente

3. Taxas Finais Praticadas

BNDES Crédito Pequenas Empresas

Simule aqui seu
financiamento!

ACESSE AQUI! >



*** É apenas uma simulação.**
Procure um agente financeiro (um banco com quem você já tenha um relacionamento, por exemplo). Ele fará a análise da sua proposta e o valor simulado poderá sofrer alterações.



FINANCIAMENTO SELECIONADO	TAXA DE JUROS	QUANTO O BNDES FINANCIA	PRAZO DE FINANCIAMENTO
BNDES Crédito Pequenas Empresas	Variável ou Taxa Fixa	100%	até 60 meses

Concessão de crédito visando a manutenção e/ou a geração de empregos.

Simule o seu financiamento

Por meio dos ícones ⓘ, você pode tirar suas dúvidas sobre cada campo. Antes que preencha os campos, confira nosso [tutorial sobre os campos do simulador de financiamento](#).

Valor do bem (em reais) ⓘ

Percentual a ser financiado ⓘ

1 0% 100,0

Prazo total do financiamento (meses) ⓘ

1 1 60

Prazo de carência (meses) ⓘ

0 0 24

Taxa de remuneração do agente financeiro. ⓘ
(normalmente entre 3,0% e 8,0% ao ano)

Projeção da inflação anual. ⓘ

SIMULAR

https://www.bndes.gov.br/wps/portal/site/home/financiamento/simulador/?productCode=AOI_059/



BNDES FINAME MATERIAIS

BNDES Finame Materiais Industrializados

Linha BNDES Finame Materiais Industrializados	
Objetivo	Financiar aquisição de bens industrializados para empresas de todos os portes
Enquadramento	Qualquer empresa, independentemente de faturamento e porte, com sede no país
Itens financiados	Bens industrializados de fabricação nacional utilizados na atividade econômica do cliente, com algumas exceções, como alimentos, bebidas e combustíveis
Limite	R\$ 20 milhões por operação, com limite de R\$ 150 milhões por cliente a cada 12 meses
Taxa de juros	Custo financeiro (TFB , TLP ou Selic) + Taxa BNDES (atualmente 1,15% a.a.) + Taxa do agente financeiro (negociada entre instituição e cliente)
Prazo e carência	Até 84 meses de prazo, com até 24 meses de carência
Reembolso	O cliente pode ter reembolso para aquisições realizadas até 6 meses antes da aprovação da operação
Fluxo futuro	O cliente pode aprovar operações para financiar compras recorrentes de materiais para até 2 anos à frente
Garantias	Negociadas entre o cliente e a instituição financeira, que pode exigi-las ou não
BNDES FGI	Pode ser usado para complementar as garantias oferecidas pela empresa na operação, caso o agente exija
Como solicitar	Diretamente nas agências das instituições credenciadas ou pelo Canal MPME para MPMEs
Documentação necessária	Informada pela instituição financeira credenciada, podendo variar de acordo com a instituição procurada pelo cliente
Instituições habilitadas	Lista completa das instituições credenciadas pelo BNDES aqui



FAQ

BNDES Finame Materiais Industrializados

- **O que é a linha BNDES Finame Materiais Industrializados?**

A linha BNDES Finame Materiais Industrializados financia bens industrializados, de fabricação nacional, a serem empregados no exercício da atividade econômica do cliente que solicitou o crédito.

- **Quem pode solicitar a linha?**

A linha BNDES Finame Materiais Industrializados pode ser solicitada por qualquer empresa com sede no país, independentemente de seu porte (empresários individuais e microempreendedores inclusos).

- **O que a linha financia?**

A linha BNDES Finame Materiais Industrializados financia bens industrializados de fabricação nacional utilizados na atividade econômica do cliente que solicitou o crédito, com algumas exceções, como alimentos, bebidas, combustíveis etc.

Alguns itens financiáveis são: plástico, borracha, madeira, papel, ferro, aço, tecidos, gesso, cerâmica, vidro etc. Para a lista completa, clique [aqui](#).

- **Qual o limite para o valor das operações?**

A linha financia até 100% do valor dos itens financiáveis. O valor máximo de financiamento será de R\$ 20 milhões por operação, com limite de R\$ 150 milhões por cliente a cada 12 meses.

FAQ

BNDES Finame Materiais Industrializados

- Quais são os custos da linha?

A linha BNDES Finame Materiais Industrializados é uma [linha indireta](#) do BNDES. Nesse tipo de operação, a taxa de juros é composta pela [Taxa do BNDES](#) (atualmente em 1,15% a.a.), pelo Custo Financeiro (que pode ser [TFB](#), [TLP](#) ou [Selic](#)) e pela Taxa do Agente Financeiro (cobrada pelo banco ou instituição financeira credenciada e negociada diretamente entre ela e o cliente).

A tabela a seguir resume os custos envolvidos na operação:

Taxa de juros		
Custo Financeiro	Taxa do BNDES	Taxa do agente financeiro
TFB , TLP ou Selic	1,15% a.a.	Negociada entre a instituição financeira e o cliente

- Qual a estimativa do valor final e da prestação da operação?

O BNDES disponibiliza dois **simuladores** para a linha:

- Para o simulador com o custo financeiro [TLP](#) ([pós-fixado](#)), clique [aqui](#).
- Para o simulador com o custo financeiro [TFB](#) ([prefixado](#)), clique [aqui](#).

- Quais são as condições da linha?

A linha BNDES Finame Materiais Industrializados oferece prazos de até 84 meses, com até 24 meses de carência, a depender de parâmetros como o custo financeiro escolhido.



FAQ

BNDES Finame Materiais Industrializados

- **Há exigência de garantias para acessar a linha? Posso utilizar o BNDES FGI?**

As garantias da operação são negociadas entre o cliente e a instituição financeira credenciada, que pode exigí-las ou não.

O BNDES oferece a **possibilidade de utilização do BNDES FGI** (Fundo Garantidor para Investimentos) para complementação das garantias oferecidas pela empresa na operação do BNDES Finame Materiais Industrializados, caso o agente financeiro as exija. Saiba mais sobre o BNDES FGI [aqui](#).

- **Qual a documentação exigida para acessar a linha?**

A documentação necessária para a operação é informada pela instituição financeira credenciada, podendo variar de acordo com a instituição procurada pelo cliente.

- **Como solicitar a linha?**

Para empresas com faturamento anual menor que R\$ 300 milhões, a solicitação pode ser realizada pelo [Canal MPME](#). Para as demais empresas, a solicitação deve ser feita diretamente à instituição financeira.

A instituição informará a documentação necessária para a operação, se haverá exigência de garantias e analisará a possibilidade de concessão do crédito. Após aprovada, a operação será encaminhada para homologação e posterior liberação dos recursos pelo BNDES.



FAQ

BNDES Finame Materiais Industrializados

- **Posso ser reembolsado para compras anteriores à operação de crédito?**

Sim. Após a aprovação da operação, o cliente pode ser reembolsado por aquisições realizadas até 6 meses antes da data de aprovação do crédito, desde que essas se refiram aos itens financiáveis pela linha.

Por exemplo, se sua operação foi aprovada em 01/12/2020, é possível utilizar o crédito concedido para reembolsar compras de materiais industrializados realizadas até 01/06/2020.

- **Posso aprovar operações prevendo fluxo futuro de compras?**

Sim. O cliente pode aprovar operações para financiar compras recorrentes de materiais para até 2 anos à frente da data de aprovação da operação.

Em outras palavras, se sua empresa prevê um fluxo de aquisição para os próximos 2 anos, é possível verificar junto ao agente financeiro a possibilidade de aprovar um financiamento para estas compras (desde que se refiram aos itens financiáveis pela linha).

- **Quais instituições financeiras podem ser procuradas para a linha?**

A lista completa das instituições financeiras credenciadas pelo BNDES e habilitadas a operar suas linhas encontra-se [aqui](#).

BNDES Finame Materiais Industrializados

- **ATENÇÃO!** Para o cálculo da taxa final deverá ser considerado o custo financeiro, a taxa do BNDES (1,15% a.a.) e o spread final do agente. A tabela a seguir resume os custos envolvidos na operação:

Taxa de juros		
Custo Financeiro	Taxa do BNDES	Taxa do agente financeiro
TFB , TLP ou Selic	1,15% a.a.	Negociada entre a instituição financeira e o cliente

BNDES Finame Materiais Industrializados

Simule aqui seu
financiamento!



ACESSE AQUI! ➔

Micro, Pequenas. Médias e Grandes empresas

- [Simule com Taxa Fixa](#)
- [Simule com TLP](#)



** É apenas uma simulação. Procure um agente financeiro (um banco com quem você já tenha um relacionamento, por exemplo). Ele fará a análise da sua proposta e o valor simulado poderá sofrer alterações.*

ATENÇÃO! Não tem um simulador específico para a linha BNDES Finame Materiais.

Há disponível no site do BNDES, o simulador da linha Finame BK Máquinas e Equipamentos, que utiliza os mesmos parâmetros da linha Finame Materiais. Importante observar que a taxa de remuneração do agente financeiro irá variar de acordo com cada agente financeiro.

FINANCIAMENTO SELECIONADO	TAXA DE JUROS	QUANTO O BNDES FINANCIA	PRAZO DE FINANCIAMENTO
BNDES Finame (Taxa Fixa do BNDES)	Taxa Fixa	até 100%	até 120 meses

Financiamento destinado à aquisição de máquinas e equipamentos credenciados no BNDES, exceto equipamentos eficientes, veículos elétricos ou movidos a biocombustível e bens de informática e automação com tecnologia nacional.

Simule o seu financiamento

Por meio dos ícones ⓘ, você pode tirar suas dúvidas sobre cada campo. Antes que preencha os campos, confira nosso tutorial sobre os campos do simulador de financiamento.

Valor do bem (em reais) ⓘ

1.000.000,00

Percentual a ser financiado ⓘ

100

0%

100,0

Prazo total do financiamento (meses) ⓘ

60

12

120

Prazo de carência (meses) ⓘ

18

3

24

Taxa de remuneração do agente financeiro. ⓘ
(normalmente entre 3,0% e 6,0% ao ano)

10,54%

SIMULAR

Resultado resumido*

Valor financiado	R\$ 1.000.000,00
Prazo total	60 meses
Prazo de carência	18 meses
1º pagamento na carência	R\$ 44.276,77
1º pagamento na amortização	R\$ 38.355,83
Taxa de juros final	18,92% a.a

** Essa é apenas uma simulação. Procure um agente financeiro (um banco com quem você já tenha um relacionamento, por exemplo). Ele fará a análise da sua proposta e o valor simulado poderá sofrer alterações.*

NOVO CÁLCULO

EXIBIR PRESTAÇÕES

COMPARTILHAR

BNDES Finame - financiamento de máquinas e equipamentos

Financia, por intermédio de instituições financeiras credenciada para produção e aquisição de máquinas, equipamentos e bens de informática e automação, e bens industrializados a serem empregados no exercício da atividade econômica do cliente. Os bens devem ser novos, de fabricação nacional e credenciados pelo BNDES.



Saiba mais

<https://www.bndes.gov.br/wps/portal/site/home/financiamento/produto/bndes-finame-todos>

3

CARTÃO BNDES



Cartão BNDES

Cartão BNDES	
Objetivo	Financiar aquisição de bens e serviços
Enquadramento	Empresas brasileiras com faturamento até R\$ 300 milhões
Itens financiados	Bens e serviços de fornecedores cadastrados no site do BNDES
Limite	R\$ 2 milhões por cartão, por banco emissor
Taxa de juros	A taxa de juros fixa pode ser consultada aqui
TAC	Poderá ser cobrada uma TAC de até 2% do limite de crédito concedido
Prazo	Até 48 meses de prazo, com prestações fixas
Garantias	Negociadas entre o cliente e a instituição financeira, que pode exigí-las ou não
Como solicitar	Diretamente no site do cartão BNDES ou através do seu banco de relacionamento
Documentação necessária	Informada pela instituição financeira credenciada, podendo variar de acordo com a instituição procurada pelo cliente

FAQ

Cartão BNDES

- **O que é o Cartão BNDES?**

O cartão BNDES é uma linha de crédito rotativo e pré-aprovado operacionalizada através de um cartão de crédito e destinada a financiar bens de fabricação nacional e serviços a serem empregados no exercício da atividade econômica do cliente que solicitou o crédito.

- **Quem pode solicitar o cartão?**

O cartão BNDES pode ser solicitado por empresas com faturamento de até R\$ 300 milhões, desde que essa tenha sede no país e controle nacional.

- **O que o cartão financia?**

O cartão BNDES financia bens de fabricação nacional e serviços como máquinas e equipamentos, insumos, serviços, softwares, cursos etc. Consulte o catálogo de itens financiáveis [aqui](#).

- **Qual o limite de crédito do cartão?**

Limite de crédito de até R\$ 2 milhões por banco emissor.

FAQ

Cartão BNDES

- **Quais são os custos do cartão?**

A taxa de juros pré-fixada da linha é definida mensalmente pelo BNDES, para consultar a taxa atual [clique aqui](#). Também poderá ser cobrada uma TAC (Taxa de Abertura de Crédito) de até 2% do limite de crédito concedido.

- **Qual a estimativa do valor da prestação da operação?**

O BNDES disponibiliza o simulador do Cartão [aqui](#).

- **Quais são as condições do cartão?**

O cartão BNDES oferece prazos de até 48 meses, sem carência e com as prestações fixas.

- **Há exigência de garantias para acessar o cartão?**

As garantias da operação são negociadas entre o cliente e a instituição financeira credenciada, que pode exigí-las ou não.

- **Qual a documentação exigida para acessar o cartão?**

A documentação necessária para a operação é informada pela instituição financeira credenciada, podendo variar de acordo com a instituição procurada pelo cliente.



FAQ

Cartão BNDES

- **Como solicitar o cartão?**

Diretamente no [site do cartão BNDES](#) ou consulte seu banco de relacionamento para verificar se ele é um emissor do cartão BNDES.

- **Caso minha solicitação seja negada no meu banco de relacionamento, posso procurar outro banco emissor?**

Sim, é possível preencher uma nova solicitação para um banco diferente no [site do cartão BNDES](#) ou procurar outro banco emissor.

- **Como me tornar uma empresa credenciada para vender através do cartão BNDES?**

Acesse o [site do BNDES](#) e preencha a Proposta de Afiliação. O BNDES enviará sua proposta para a adquirente de sua escolha, que entrará em contato para solicitar os documentos necessários para o credenciamento.



BNDES Finame - financiamento de máquinas e equipamentos

Financia, por intermédio de instituições financeiras credenciada para produção e aquisição de máquinas, equipamentos e bens de informática e automação, e bens industrializados a serem empregados no exercício da atividade econômica do cliente. Os bens devem ser novos, de fabricação nacional e credenciados pelo BNDES.

Saiba mais

<https://www.bndes.gov.br/wps/portal/site/home/financiamento/produto/bndes-finame-todos>



4

PARCERIA CAIXA E SEBRAE

Parceria Caixa e Sebrae – Garantia FAMPE

Caixa e Sebrae - Linha de crédito para capital de giro para micro e pequena empresa garantida pelo FAMPE

Público alvo	Empresas com faturamento de até R\$ 4,8 milhões		
Itens financiáveis	Capital de Giro		
Garantia	Até 80% de cobertura pelo FAMPE		
Condição	Assistir vídeo no portal do Sebrae; ter pelo menos 12 meses de faturamento; ter conta na Caixa Econômica Federal		
Débitos e Inadimplência	Será restritivo apontamentos em bureau de crédito e registros de inadimplência no sistema de informações de crédito mantido pelo Banco Central		
Condições por porte de faturamento			
	MEI	Microempresa	Pequena Empresa
Limite de Faturamento	até R\$ 81 mil	até R\$ 360 mil	de R\$ 360 mil a R\$ 4,8 milhões
Valor Máximo do empréstimo por CNPJ	até R\$ 12,5 mil	até R\$ 75 mil	até R\$ 125 mil
Carência	9 meses	12 meses	12 meses
Amortização após carência	24 meses	30 meses	36 meses
Taxas de Juros	20,8% a.a.	18,0% a.a.	15,3% a.a.

FAQ

Linha de crédito para capital de giro para micro e pequena empresa garantida pelo FAMPE

- **O que a linha financia?**

A linha financia capital de giro.

- **Qual a taxa de juros?**

A taxa de juros depende do porte da empresa:

MEI (faturamento até R\$ 81 mil): taxa de 1,59% a.m. (equivalente a 20,8% a.a.)

Microempresa (faturamento até R\$ 360 mil): taxa de 1,39% a.m. (equivalente a 18% a.a.)

Pequena empresa (faturamento entre R\$ 360 mil até R\$ 4,8 milhões): taxa de 1,19% a.m. (equivalente a 15,3 % a.a.)

- **Qual o valor do financiamento?**

O valor máximo do financiamento por empresa vai depender do porte da empresa:

MEI (faturamento até R\$ 81 mil): R\$ 12,5 mil

Microempresa (faturamento até R\$ 360 mil): R\$ 75 mil

Pequena empresa (faturamento entre R\$ 360 mil até R\$ 4,8 milhões): R\$ 125 mil

FAQ

Linha de crédito para capital de giro para micro e pequena empresa garantida pelo FAMPE

- Qual o prazo?

O prazo depende do porte da empresa:

MEI (faturamento até R\$ 81 mil): 33 meses, sendo:

Carência: 9 meses

Pagamento: 24 meses

Microempresa (faturamento até R\$ 360 mil): 42 meses, sendo:

Carência: 12 meses

Pagamento: 30 meses

Pequena empresa (faturamento entre R\$ 360 mil até R\$ 4,8 milhões): 48 meses, sendo:

Carência: 12 meses

Pagamento: 36 meses

FAQ

Linha de crédito para capital de giro para micro e pequena empresa garantida pelo FAMPE

Como solicitar o crédito?

- Para acessar o crédito é necessário:
- **1º passo:** Assistir um vídeo tutorial com orientações sobre o crédito no [site do Sebrae](#).
- **Atenção:** para assistir é necessário cadastro da empresa, com CNPJ, no Portal Sebrae.
- **Ver o vídeo é condição obrigatória** para conseguir iniciar a conversa com a Caixa.
- O banco terá acesso automatizado às informações necessárias para checar os clientes que assistiram ao vídeo.
- Além disso, é necessário esperar 72 horas após ver o vídeo para procurar a Caixa, tempo necessário para atualização dos seus dados.
- **2º passo:** Cadastrar no [site da CAIXA](#) o valor pretendido clicando no ícone TENHO INTERESSE.
- A CAIXA irá analisar o pedido e entrará em contato com a empresa solicitante.
- É necessário ter conta na CAIXA para adquirir o crédito.
- Para acessar o crédito, a empresa deve ter pelo menos 12 meses de faturamento e nenhuma restrição nem de CPF nem de CNPJ.

FAQ

Linha de crédito para capital de giro para micro e pequena empresa garantida pelo FAMPE

- **Quais empresas podem ser financiadas?**

A linha é disponível para empresas dos setores da indústria (inclui agroindústria), comércio e serviços **com faturamento de até R\$ 4,8 milhões.**

As empresas devem ter pelo menos 12 meses de faturamento.

- **Análise de crédito do banco:**

A aprovação do financiamento vai depender da análise de crédito pelo banco. Empresas com restrição de CPF do Sócio ou CNPJ não poderão acessar o crédito.

- **A linha financia empresas:**

- **Endividadas?**
- **Em recuperação judicial?**
- **Com apontamentos nos *bureaus* de crédito (Serasa, SPC, etc)?**

A Caixa fará uma pesquisa cadastral no CPF do sócio ou CNPJ da empresa e **não concederá empréstimo em caso de restrição.**

FAQ

Linha de crédito para capital de giro para micro e pequena empresa garantida pelo FAMPE

É preciso dar garantias?

Sim, mas a linha contará com até 80% de cobertura de garantia pelo Fundo de Aval às Micro e Pequenas Empresas (Fampe).

Em qual banco solicitar a linha?

Caixa Econômica Federal

A linha está disponível?

A linha já está disponível, sendo possível iniciar a solicitação *online*.

Até quando a linha será oferecida?

Não há informação nos sites da Caixa e Sebrae sobre prazo de vigência da linha.

Existem contrapartidas?

Sim. A empresa precisa realizar cadastro no site do Sebrae e assistir um vídeo tutorial com orientações sobre o crédito.

Ver o vídeo é condição obrigatória para conseguir iniciar a conversa com a Caixa. Além disso, é necessário esperar 72 horas após ver o vídeo para procurar a Caixa.

PROGRAMAS E LINHAS	até R\$ 360 Mil	de R\$ 360 mil a R\$ 4,8 milhões	de R\$ 4,8 milhões a R\$ 10 milhões	de R\$ 10 milhões a R\$ 50 milhões	de R\$ 50 milhões a R\$ 300 milhões	acima de R\$ 300 milhões	Prazo (meses)	Carência (meses)
BNDES – Crédito Pequenas Empresas	12,17% a.a	12,22% a.a.	11,46% a.a.				até 60	até 24
BNDES – Finame Materiais	12,17% a.a	12,22% a.a.	11,46% a.a.				até 84	até 24
Parceria Caixa e Sebrae – Garantia FAMPE	MEI: 20,8% a.a ME: 18% a.a.	15,3% a.a.					até 36	até 12
Cartão BNDES	10,8% a.a.						até 48	0

As taxas poderão variar de acordo com agente financeiro e a política de crédito do banco



Parte 2

PROGRAMAS EMERGENCIAIS GOVERNAMENTAIS

Atenção!

- Os programas emergenciais governamentais estão encerrados;
- Confira os “Resultados das Medidas Emergenciais de Crédito” na apresentação disponível [aqui](#);
- Caso tenha dúvidas sobre as condições dos programas vigentes em 2020, acesse as FAQ’s de Crédito.
- E, se tiver alguma dúvida específica, envie seu questionamento para o e-mail: nacsp@fiesp.com.br

Status dos Programas Emergenciais Governamentais

- BNDES CRÉDITO PEQUENAS EMPRESAS PROGRAMA ATIVO COM AS CONDIÇÕES VIGENTES ANTES DA PANDEMIA
- PESE — LINHA PARA FOLHA DE PAGAMENTO E VERBAS RESCISÓRIAS PROGRAMA ENCERRADO
- PRONAMPE PROGRAMA NAS CONDIÇÕES ATUAIS ESTÁ ENCERRADO
- PROGRAMA EMERGENCIAL DE ACESSO AO CRÉDITO (PEAC) PROGRAMA ENCERRADO
- PEAC — FGI PROGRAMA ENCERRADO
- PEAC — MAQUININHAS PROGRAMA ENCERRADO
- BNDES – LINHA EMERGENCIAL SAÚDE PROGRAMA ENCERRADO
- BNDES CRÉDITO DIRETO EMERGENCIAL - SAÚDE PROGRAMA ENCERRADO
- BNDES PASS SUCROALCOOLEIRO PROGRAMA ENCERRADO
- BNDES CRÉDITO CADEIAS PRODUTIVAS PROGRAMA ENCERRADO
- SUSPENSÃO DE PAGAMENTOS BNDES PROGRAMA ENCERRADO



Parte 3

ESTATÍSTICA DE DESEMBOLSO E ACESSO DE CRÉDITO LIVRE (RECURSOS DOS PRÓPRIOS BANCOS)

Atenção!

- As taxas de juros apresentadas são médias oriundas de dados oficiais e podem variar de acordo com rating de crédito da empresa, prazos, carência, garantias fornecidas etc.
- Além disso, as taxas de juros apresentadas se referem a períodos e condições específicas e não necessariamente estarão disponíveis nos bancos quando da divulgação do Guia do Crédito.
- O mesmo se aplica aos resultados apresentados sobre acesso ao crédito, que retratam tão somente a percepção das empresas respondentes Pesquisa Quinzenal do Observatório do Crédito Fiesp/Ciesp no momento da consulta.
- Assim, os *rankings* apresentados nesse guia são mera referência para as empresas, não devendo ser lidos como um guia definitivo de classificação de taxas de juros e condições de acesso ao crédito.
- Observe que os bancos mais procurados não são os que possuem as menores taxas de juros

Crédito livre – Linhas de recursos próprios

Dados oficiais – Banco Central *Capital de giro com prazo até 365 dias*

Ranking das taxas de juros médias (em % a.a.) Média de 02/03/2020 a 26/01/2021				
Posição	Instituição	Média	Mínimo	Máximo
1º	Rabobank	8,14	6,30	11,60
2º	Banco Alfa	8,56	4,98	11,73
3º	Bocom	8,98	7,16	10,47
4º	Banco ABC	9,31	4,76	16,82
5º	CCB	10,48	6,87	14,70
6º	Banco do Brasil	10,95	5,27	21,60
7º	Safrá	11,52	6,27	19,69
8º	Itaú	12,35	6,46	22,18
9º	CNH Industrial	13,90	6,93	29,84
10º	Sofisa	14,08	7,54	24,07
11º	Daycoval	15,24	8,11	37,70
12º	Bradesco	15,42	5,98	22,84
13º	Santander	20,65	9,19	43,83
14º	Original	23,86	4,36	39,47
15º	Caixa	24,21	17,02	35,17
16º	BTG Pactual	42,10	0,24	111,69

Dados oficiais – Banco Central *Capital de giro com prazo acima de 365 dias*

Ranking das taxas de juros médias (em % a.a.) Média de 02/03/2020 a 26/01/2021				
Posição	Instituição	Média	Mínimo	Máximo
1º	BTG Pactual	1,92	0,00	15,15
2º	Bocom	9,48	5,47	12,68
3º	Banco Alfa	10,95	6,55	14,34
4º	Banco ABC	10,96	5,81	18,07
5º	CCB	11,63	11,39	11,86
6º	Banco do Brasil	11,76	8,92	17,76
7º	Safrá	13,51	7,71	26,71
8º	Sofisa	14,02	8,73	19,58
9º	Daycoval	14,62	9,24	23,01
10º	Caixa	14,89	8,08	18,99
11º	Itaú	15,19	10,79	22,93
12º	Bradesco	18,59	11,47	22,33
13º	CNH Industrial	19,27	9,87	26,92
14º	Santander	20,55	14,74	30,96
15º	Original	27,81	7,89	43,15

Foram considerados apenas os bancos que têm em sua carteira participação relevante de micro, pequenas e médias indústrias, bem como com atuação no Estado de SP e participação relevante na carteira de crédito de PJ, de acordo com os dados do Banco Central (IF.data).

Crédito livre – Linhas de recursos próprios

Dados oficiais – Banco Central *Desconto de duplicatas*

Ranking das taxas de juros médias (em % a.a.) Média de 02/03/2020 a 26/01/2021				
Posição	Instituição	Média	Mínimo	Máximo
1º	Santander	8,08	5,71	14,59
2º	Safrá	9,42	4,95	16,39
3º	BTG Pactual	10,03	5,44	68,39
4º	CNH Industrial	10,29	7,16	18,73
5º	Bradesco	10,56	7,31	25,85
6º	Banco ABC	12,39	7,76	19,52
7º	Itaú	12,80	10,3	18,46
8º	Daycoval	13,60	7,72	23,18
9º	Banco do Brasil	14,48	9,63	18,71
10º	Sofisa	19,51	13,98	26,76
11º	Caixa	21,49	18,66	32,09
12º	Original	24,21	15,02	31,1

Foram considerados apenas os bancos que têm em sua carteira participação relevante de micro, pequenas e médias indústrias, bem como com atuação no Estado de SP e participação relevante na carteira de crédito de PJ, de acordo com os dados do Banco Central (IF.data).

Custo médio das principais linhas



Voltar para o slide anterior

Clique na linha de crédito para ver as taxas de juros por instituição financeira no site do Banco Central.

Taxas pré-fixadas

- [Antecipação de faturas de cartão de crédito](#)
- [Capital de giro com prazo até 365 dias](#)
- [Capital de giro com prazo superior a 365 dias](#)
- [Cheque especial](#)
- [Conta garantida](#)
- [Desconto de cheques](#)
- [Desconto de duplicata](#)
- [Vendor](#)

Taxas pós-fixadas referenciada em juros flutuantes

- [Capital de giro com prazo até 365 dias](#)
- [Capital de giro com prazo superior a 365 dias](#)
- [Conta garantida](#)

Taxas pós-fixadas referenciada em moeda estrangeira

- [Adiantamento sobre contratos de câmbio](#)

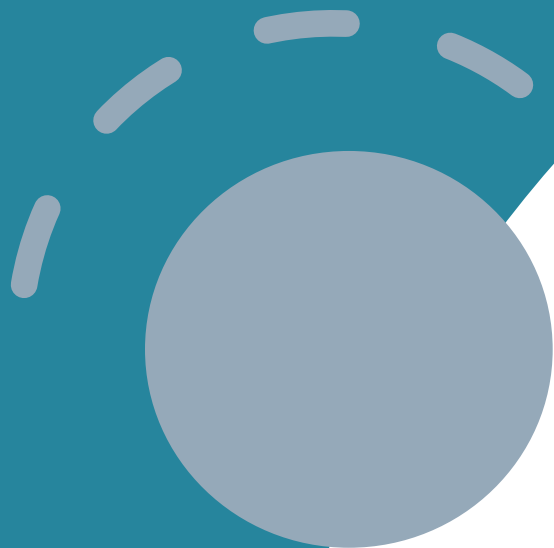

ANEXO



$$TLP = \text{Inflação (IPCA)} + TLP \text{ pré}$$

Componente variável *Componente fixo*

$$TLP \text{ pré} = (\alpha) \times \text{Juro real NTN-B (5 anos)}$$

ANO	2018	2019	2020	2021	2022	2023 em diante
FATOR ALFA (α)	0,57	0,66	0,74	0,83	0,91	1

A NTN-B usada no cálculo da TLP corresponde à media simples de 3 meses da taxa NTN-B anteriores à data de sua definição

Taxa de juros projetadas para a TLP



Voltar para o slide anterior

Taxas projetadas em 09/02/2021:

Prazo da operação	Taxa projetada		Prazo da operação	Taxa projetada
6 meses	7,78%		66 meses	6,49%
12 meses	7,13%		72 meses	6,50%
18 meses	6,70%		78 meses	6,52%
24 meses	6,56%		84 meses	6,54%
30 meses	6,52%		90 meses	6,57%
36 meses	6,51%		96 meses	6,60%
42 meses	6,49%		102 meses	6,63%
48 meses	6,48%		108 meses	6,66%
54 meses	6,48%		114 meses	6,70%
60 meses	6,48%			

Taxa de juros para a TFB



Voltar para o slide anterior

Taxas fixas em 10/02/2021:

Liberação dos recursos em 30 dias		Liberação dos recursos em 90 dias	
Prazo da operação	Taxa Fixa	Prazo da operação	Taxa Fixa
36 meses	5,50%	36 meses	5,60%
60 meses	6,31%	60 meses	6,42%
84 meses	6,70%	84 meses	6,80%
120 meses	6,71%	120 meses	6,82%

Para informações atualizadas consulte o site do BNDES [aqui](#)

Possibilidade de financiamento de até 10 anos com até 12 meses de carência.

Taxa de juros projetadas para a Selic



Voltar para o slide anterior

Taxas projetadas em 09/02/2021:

Prazo da operação	Taxa projetada		Prazo da operação	Taxa projetada
6 meses	3,05%		66 meses	7,65%
12 meses	4,18%		72 meses	7,78%
18 meses	5,16%		78 meses	7,91%
24 meses	5,86%		84 meses	8,03%
30 meses	6,35%		90 meses	8,14%
36 meses	6,70%		96 meses	8,26%
42 meses	6,96%		102 meses	8,36%
48 meses	7,17%		108 meses	8,47%
54 meses	7,35%		114 meses	8,57%
60 meses	7,50%			

Para a Selic atualizada, consulte o site do Banco Central [aqui](#).

Para a “Sobretaxa fixa Selic”, acesse o site do [BNDES](#), vá em “Selecione a moeda:” e selecione “sobretaxa fixa Selic - cod 024”.

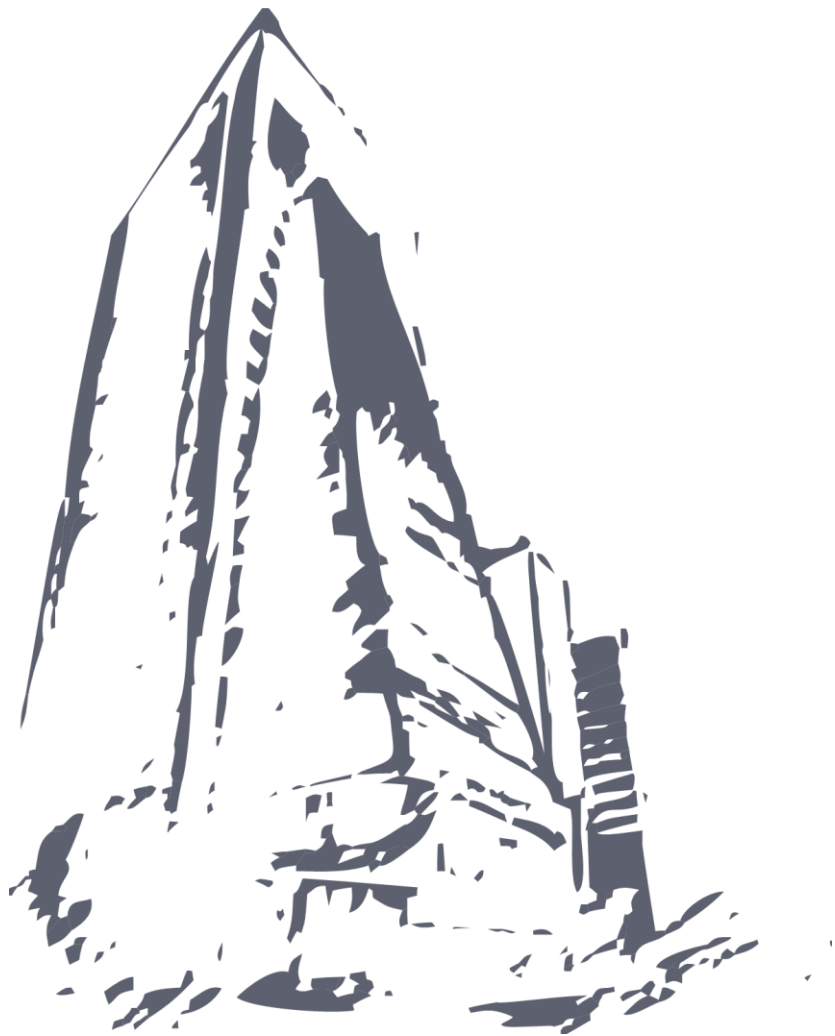

FIESP | FEDERAÇÃO DAS INDÚSTRIAS DO ESTADO DE SÃO PAULO
Departamento da Micro, Pequena, Média Indústria e Acelera FIESP

Avenida Paulista, 1313 – 5º Andar
01311-923 – São Paulo – SP
e-mail: dempicaf@fiesp.com.br
www.fiesp.com.br